

CANYCOM

PARTS LIST

部品 目录

CM184

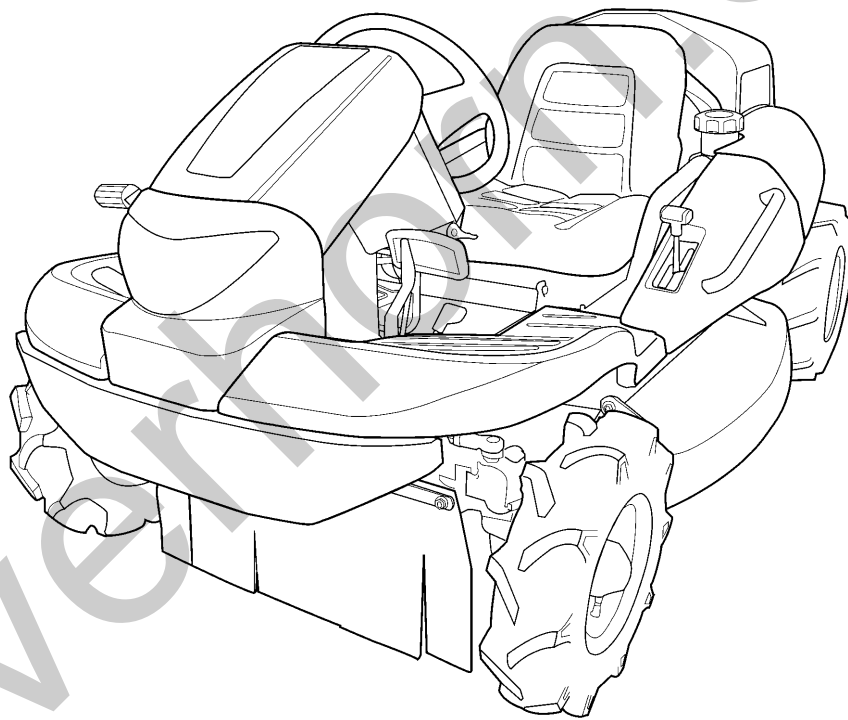

PARTS NO.5334 9810 000



目 次

Table of Contents

5 3 3 4	0 0 0 A	エンジン (日本)	Engine (Japan)	发动机组装(日本)	1
5 3 3 4	0 0 0 B	エンジン (CE)	Engine (CE)	发动机组装(EU)	2
5 3 3 2	0 1 0 A	エンジンコントロール	Engine Control	发动机支配组装	3
5 3 3 3	0 2 0 A	デンソウ (日本)	Electric (Japan)	电装组装 (日本)	4~5
5 3 3 3	0 2 0 B	デンソウ (CE)	Electric (CE)	电装组装(EU)	6~7
5 3 3 2	0 3 0 A	ネンリョウタンク	Fuel Tank	油箱组装	8~9
5 3 3 2	1 0 0 A	フレーム	Frame	车体组装	10
5 3 3 2	1 2 0 A	カバー	Cover	前罩组装	11
5 3 3 3	1 2 5 A	リアカバー	Rear Cover	后罩组装	12~13
5 3 3 4	2 0 0 A	ミッション (日本)	Transmission (Japan)	減速机组装 (日本)	14~15
5 3 3 4	2 0 0 B	ミッション (CE)	Transmission (With Charge Pump)	減速机组装(EU)	16~17
5 3 3 2	2 0 5 A	HSTタンク (CE)	HST Tank (With Charge Pump)	HST 装置组装 (EU)	18
5 3 3 4	2 1 0 A	フロントアクスル	Front Axle	前车轴组装	19~20
5 3 0 9	2 2 0 A	ゼンリン	Front Tire	前轮组装	21
5 3 0 9	2 3 0 A	コウリン	Rear Tire	后轮组装	22
5 3 3 2	2 3 5 A	ドウリョクデンタツ (ソウコウ)	Power Line (Drive)	行走动力传达组装	23
5 3 3 2	2 4 0 A	ドウリョクデンタツ (カリハ)	Power Line (Cutting)	刀具动力传达组装	24
5 3 3 2	2 5 0 A	カリハクドウ	Cutting Rotary	刀具驱动组装	25~26
5 3 3 3	3 0 0 A	ステアリング	Steering	转向系统组装	27~28
5 3 3 2	3 1 0 A	ソウコウソウサレバー (日本)	Daive Lever (Japan)	行走操作组装 (日本) CM184RC	29~30
5 3 3 2	3 1 0 B	ソウコウソウサレバー (CE)	Daive Lever (CE)	行走操作组装 (EU) CM184RCE	31~32

目 次

Table of Contents

5 3 3 2	3 1 0 C	ソウコウソウサレバー (日本) D a i v e L e v e r (J a p a n) 行走操作組装 (日本) CM1 8 4 R C 1 0 0	3 3 ~ 3 4
5 3 3 2	3 1 0 D	ソウコウソウサレバー (日本) D a i v e L e v e r (J a p a n) 行走操作組装 (日本) CM1 8 4 R C 0 5 0	3 5 ~ 3 6
5 3 3 2	3 1 0 E	ソウコウソウサレバー (日本) D a i v e L e v e r (J a p a n) 行走操作組装 (日本) CM1 8 4 R C 1 5 0	3 7 ~ 3 8
5 3 3 2	3 2 0 A	フクヘンソクレバー A u x i l i a r y S h i f t L e v e r 副変速組装	3 9
5 3 3 3	3 3 0 A	ブレーキ (左) B r a k e (L e f t) 刹車組装 (左)	4 0
5 3 3 3	3 3 0 C	ブレーキ (右) B r a k e (R i g h t) 刹車組装 (右)	4 1
5 3 3 2	3 4 0 A	デフロック D i f f r e n t i a l L o c k 部品組装	4 2
5 3 3 2	3 5 0 A	シート S E A T 座椅組装	4 3
5 3 3 2	4 0 0 A	カリハリリンク C u t t i n g L i n k 刀具连接組装	4 4
5 3 3 4	4 0 5 A	カリタカサレバー (標準) C u t t i n g A d j u s t (S t a n d r d) 割刀高度調整杆組装 (標準)	4 5 ~ 4 6
5 3 3 4	4 0 5 B	カリタカサレバー (右操作) C u t t i n g A d j u s t (R i g h t) 割刀高度調整杆組装 (右操作)	4 7 ~ 4 8
5 3 3 2	4 1 0 A	カリハカバー C u t t i n g B l a d e S h i e l d 刀具罩組装	4 9
5 3 3 2	4 2 0 A	カリハ C u t t i n g B l a d e 刀具部分組装	5 0
5 3 3 2	4 3 0 A	カリハブレーキ C u t t i n g B r a k e 刀具闸組装	5 1
5 3 3 4	5 0 0 A	マーク (日本) M a r k 标记組装 (日本) CM1 8 4 R C	5 2 ~ 5 3
5 3 3 4	5 0 0 B	マーク (日本) M a r k 标记組装 (日本) CM1 8 4 R C 1 0 0	5 4 ~ 5 5
5 3 3 4	5 0 0 C	マーク (日本) M a r k 标记組装 (日本) CM1 8 4 R C 0 5 0	5 6 ~ 5 7
5 3 3 4	5 0 0 D	マーク (日本) M a r k 标记組装 (日本) CM1 8 4 R C 1 5 0	5 8 ~ 5 9
5 3 3 4	5 1 0 A	マーク (CE) M a r k 标记組装 (EU) CM1 8 4 R C E	6 0 ~ 6 1
5 3 3 2	5 3 0 A	フゾクヒン (日本) A c c e s s o r i e s (J a p a n) 附属品組装 (日本標準)	6 2
5 3 3 2	5 3 0 B	フゾクヒン (CE) A c c e s s o r i e s (E U) 附属品組装 (EU)	6 3

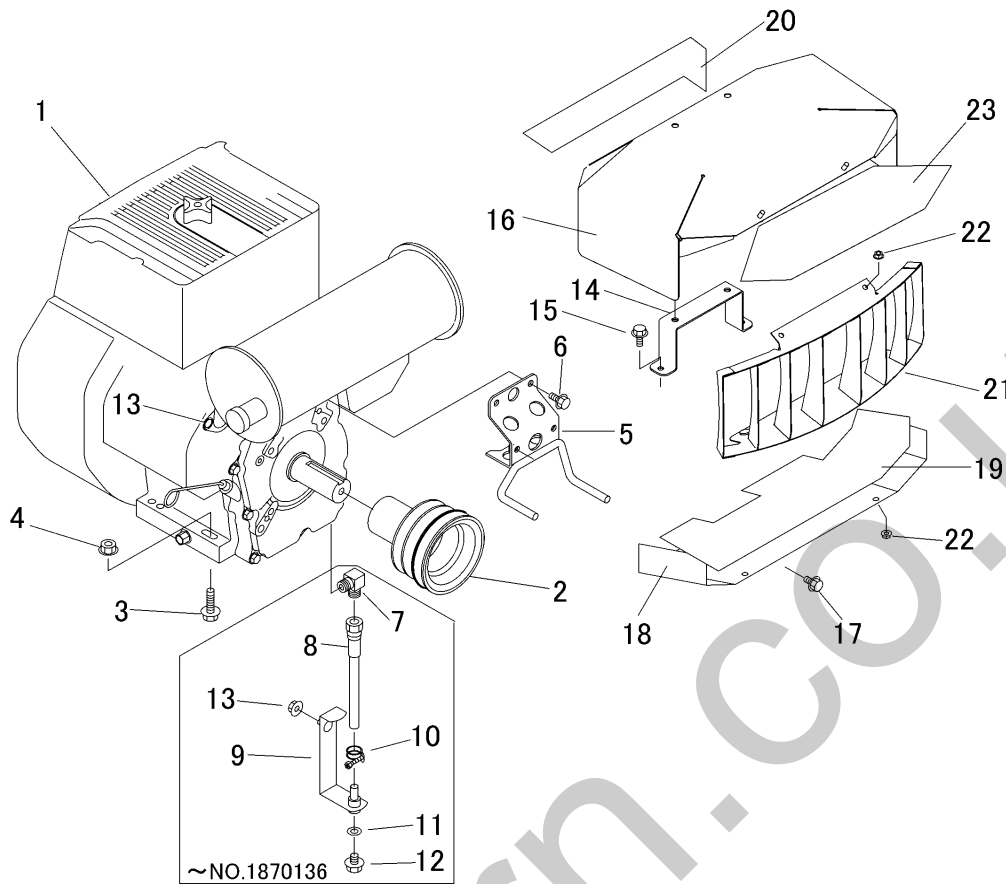

見出 图片号码 NO.	部品番号 零件号码 PART NO.	部品名称 PART NAME	零件名称	個数 数量 Q'ty	型 寸 尺 寸 DESCRIPTION	互 換 性 R/P	適用号機 适用机型 FROM ~ UP TO SERIAL NO.	備 考 备注 REMARKS
1	5334 0001 000	エンジン	ENGINE	发动机	1	EH650DA7120		
2	5332 0005 000	プーリ	PULLEY	滑轮	1			
3	K814 0110 040	Fホルト	BOLT	螺栓	4	M10×40(8T)		
4	F301 0110 000	Fナット	NUT	螺母	4	M10		
5	5332 0006 000	ストップ	STOPPER	挡块	1			
6	K710 0108 020	Fホルト	BOLT	螺栓	2	M8×20(7T)		
7	5305 0037 000	エルボ	ADAPTER	适配器	1		D	~NO.1870136
8	5321 0009 000	ホース	HOSE	软管	1		D	~NO.1870136
9	5332 0009 000	ブラケット	BRACKET	支架	1		D	~NO.1870136
10	0050 1100 180	ホースバンド	BAND	软管夹箍	1		D	~NO.1870136
11	0833 0001 000	シールワッシャ	SEAL WASHER	密封环	1	SW-10	D	~NO.1870136
12	K712 0110 012	Fホルト	BOLT	螺栓	1	M10×12	D	~NO.1870136
13	F301 0108 000	Fナット	NUT	螺母	5	M8		~NO.1870136
13	F301 0108 000	Fナット	NUT	螺母	4	M8	D	NO.1870137~
14	5332 0011 000	ブラケット	BRACKET	支架	1			
15	K700 0106 020	Fホルト	BOLT	螺栓	2	M6×20		
16	5332 0012 000	カバー	COVER	罩	1			
17	K110 0108 016	Fホルト	BOLT	螺栓	4	M8×16(4T)		
18	5332 0013 000	ブラケット	BRACKET	支架	1			
19	5332 0014 000	インシュレータ	INSULATOR	绝缘体	1			
20	5332 0015 000	インシュレータ	INSULATOR	绝缘体	1			
21	5332 0016 000	カバー	COVER	罩	1			
22	F300 0106 000	Fナット	NUT	螺母	4	M6		
23	5332 0017 000	インシュレータ	INSULATOR	绝缘体	1			

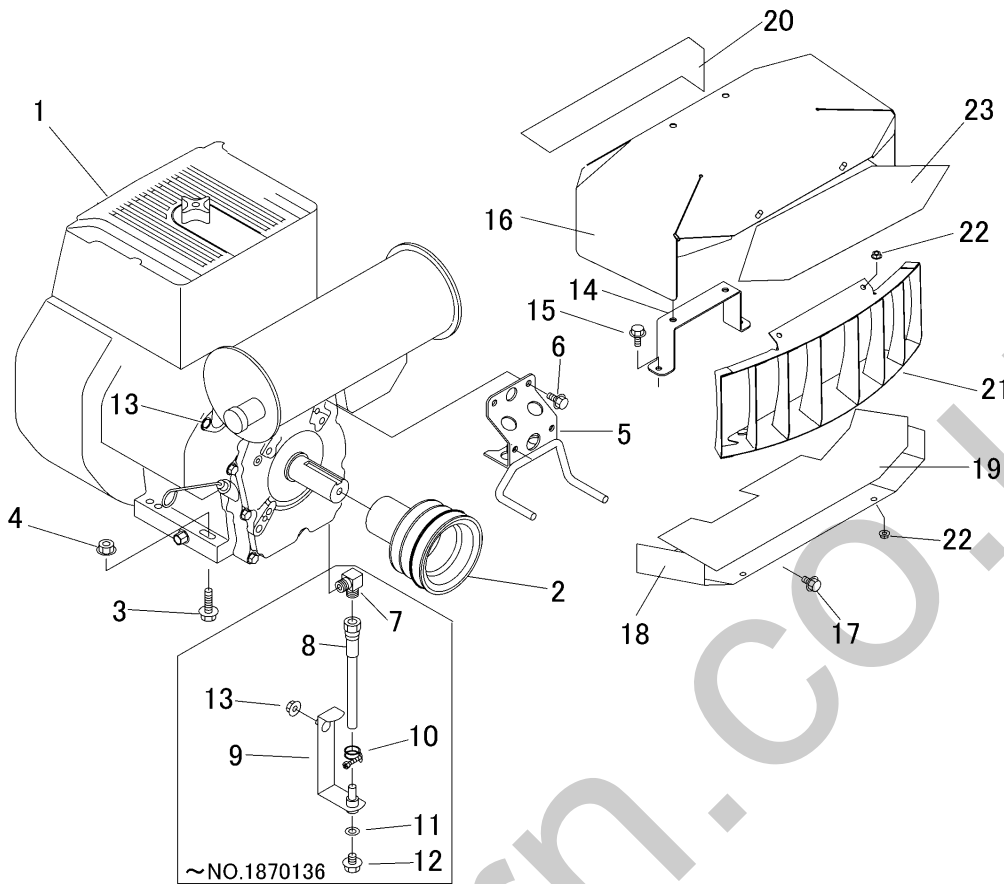

見出 图片号码 NO.	部品番号 零件号码 PART NO.	部品名称 PART NAME	零件名称	個数 数量 Q'ty	型 寸 尺 寸 DESCRIPTION	互 換 性 R/P	適用号機 适用机型 FROM ~ UP TO SERIAL NO.	備 考 备注 REMARKS
1	5334 0002 000	エンジン	ENGINE	发动机	1	EH650DA7130		
2	5332 0005 000	プーリ	PULLEY	滑轮	1			
3	K814 0110 040	Fホルト	BOLT	螺栓	4	M10×40(8T)		
4	F301 0110 000	Fナット	NUT	螺母	4	M10		
5	5332 0006 000	ストップ	STOPPER	挡块	1			
6	K710 0108 020	Fホルト	BOLT	螺栓	2	M8×20(7T)		
7	5305 0037 000	エルボ	ADAPTER	适配器	1		D	~NO.1870136
8	5321 0009 000	ホース	HOSE	软管	1		D	~NO.1870136
9	5332 0009 000	ブラケット	BRACKET	支架	1		D	~NO.1870136
10	0050 1100 180	ホースバンド	BAND	软管夹箍	1		D	~NO.1870136
11	0833 0001 000	シールワッシャ	SEAL WASHER	密封环	1	SW-10	D	~NO.1870136
12	K712 0110 012	Fホルト	BOLT	螺栓	1	M10×12	D	~NO.1870136
13	F301 0108 000	Fナット	NUT	螺母	5	M8		~NO.1870136
13	F301 0108 000	Fナット	NUT	螺母	4	M8	D	NO.1870137~
14	5332 0011 000	ブラケット	BRACKET	支架	1			
15	K700 0106 020	Fホルト	BOLT	螺栓	2	M6×20		
16	5332 0012 000	カバー	COVER	罩	1			
17	K110 0108 016	Fホルト	BOLT	螺栓	4	M8×16(4T)		
18	5332 0013 000	ブラケット	BRACKET	支架	1			
19	5332 0014 000	インシュレータ	INSULATOR	绝缘体	1			
20	5332 0015 000	インシュレータ	INSULATOR	绝缘体	1			
21	5332 0016 000	カバー	COVER	罩	1			
22	F300 0106 000	Fナット	NUT	螺母	4	M6		
23	5332 0017 000	インシュレータ	INSULATOR	绝缘体	1			

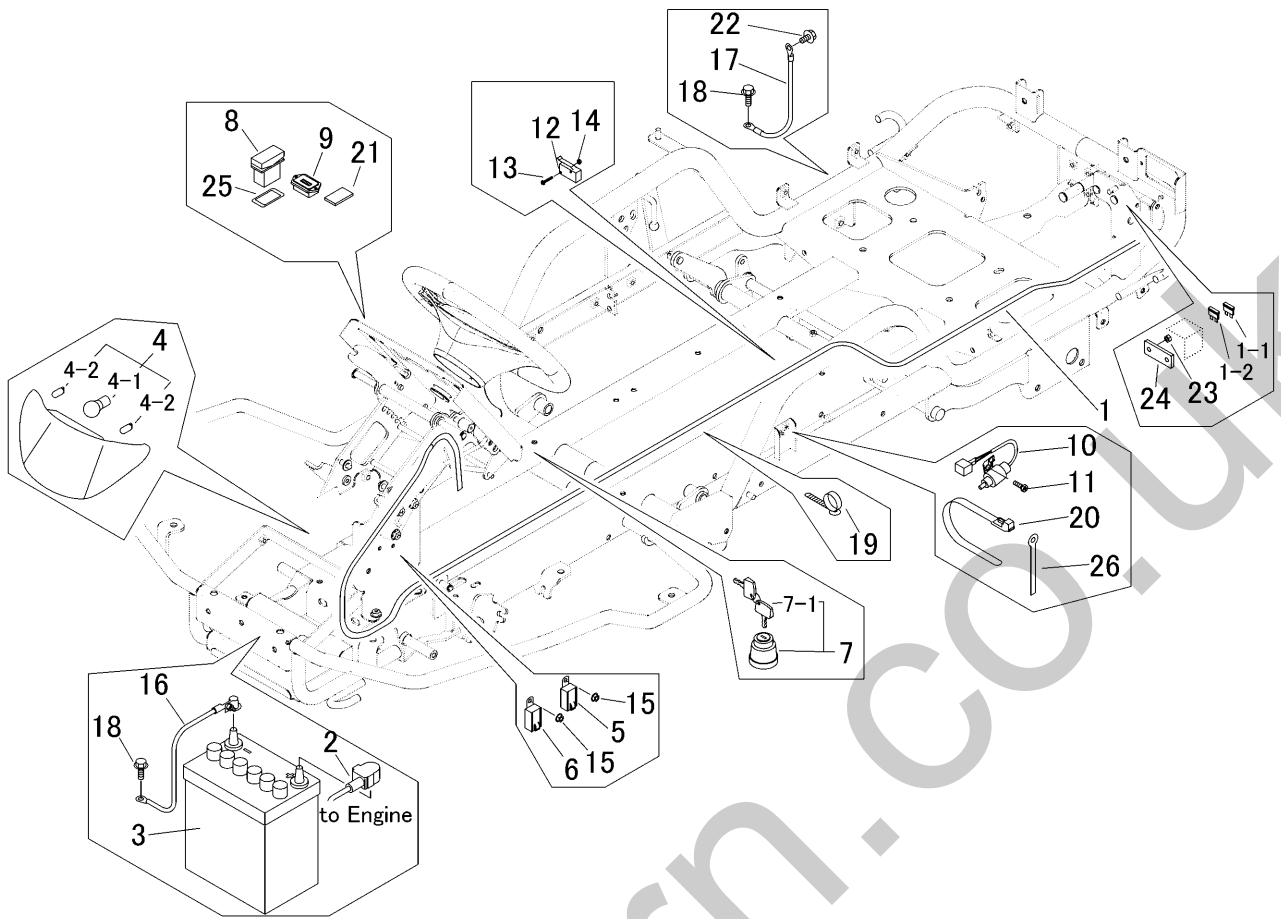

見出 图片号码 NO.	部品番号 零件号码 PART NO.	部品名称 PART NAME	零件名称	個数 数量 Q'ty	型 寸 尺 寸 DESCRIPTION	互 換 性 R/P	適用号機 适用机型 FROM ~ UP TO SERIAL NO.	備 考 备注 REMARKS
1	5332 0202 001	ハーネス	HARNESS	铺线	1			
1-1	0980 1003 002	ヒューズ	FUSE	保险丝	1	30A		
1-2	0980 1001 002	ヒューズ	FUSE	保险丝	1	10A		
2	0980 7201 704	プラスコード	CODE	正极绝缘线	1	20-L1700		
3	3705 3901 000	バッテリー	BATTERY	电池	1			
4	5332 0203 000	ランプ	LAMP	灯	1			
4-1	5332 0203 100	バルブ	BULB	灯泡	1			
4-2	0980 8120 348	バルブ	BULB	灯泡	2	12V 3.4W		
5	3714 0491 000	リレー	RELAY	继电器	1			
6	3714 8075 000	リレー	RELAY	继电器	1			
7	3718 0425 000	メインスイッチAssy	SWICTH	开关	1			
7-1	3718 0425 100	キーAssy	KEY	钥匙	1			
8	5332 0205 000	スイッチ	SWITCH	开关	1			
9	5313 0205 000	アワメータ	METER	仪表	1			
10	5310 0208 000	スイッチ	SWITCH	开关	1			
11	F204 0105 016	セムSA	SCREW	螺丝	2	M5 × 16		
12	5306 3541 000	スイッチ	SWITCH	开关	2			
13	F242 0103 020	ナヘセムSA	SCREW	螺丝	4			
14	F300 0103 001	Fナット	NUT	螺母	4	M3		
15	F300 0106 000	Fナット	NUT	螺母	2	M6		
16	3643 0217 000	マイナスコード	MINUSCODE	负极绝缘线	1			
17	3522 0231 000	マイナスコード	MINUSCODE	负极绝缘线	1			
18	3522 0238 100	タップタイト	TAPTIGHT	螺栓	3			
19	3712 0315 000	クリップ	CLIP	别销	5			
20	3637 0254 000	プラスチックバンド	BAND	软管夹箍	8			

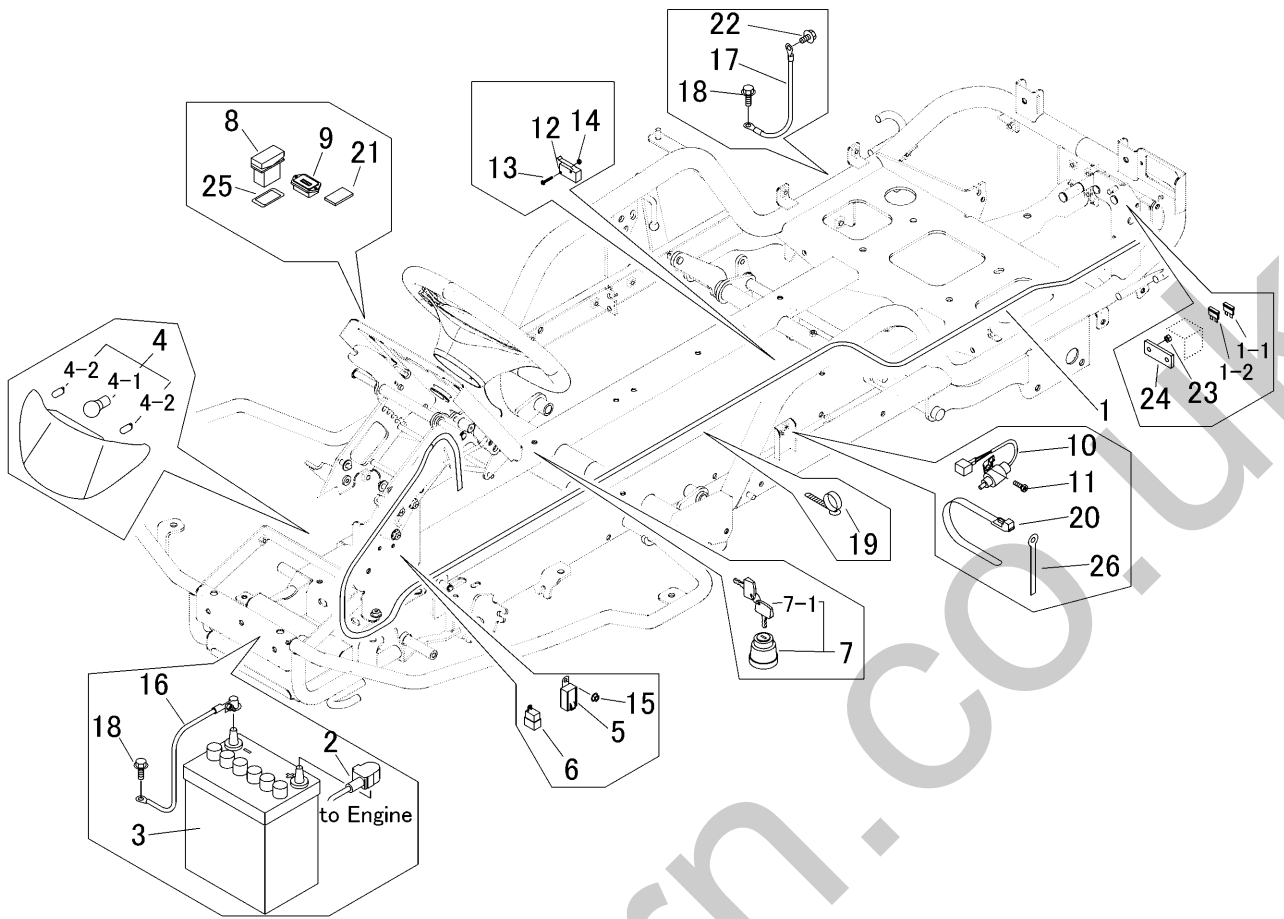

見出 图片号码 NO.	部品番号 零件号码 PART NO.	部品名称 PART NAME	零件名称	個数 数量 Q'ty	型 寸 尺 寸 DESCRIPTION	互 換 性 R/P	適用号機 适用机型 FROM ~ UP TO SERIAL NO.	備 考 备注 REMARKS
1	5332 0202 001	ハーネス	HARNESS	铺线	1			
1-1	0980 1003 002	ヒューズ	FUSE	保险丝	1	30A		
1-2	0980 1001 002	ヒューズ	FUSE	保险丝	1	10A		
2	0980 7201 704	プラスコード	CODE	正极绝缘线	1	20-L1700		
3	3705 3901 000	バッテリー	BATTERY	电池	1			
4	5332 0203 000	ランプ	LAMP	灯	1			
4-1	5332 0203 100	バルブ	BULB	灯泡	1			
4-2	0980 8120 348	バルブ	BULB	灯泡	2	12V 3.4W		
5	3714 0491 000	リレー	RELAY	继电器	1			
6	5309 0254 000	ハーネス	HARNESS	铺线	1			
7	3718 0425 000	メインスイッチAssy	SWITCH	开关	1			
7-1	3718 0425 100	キーAssy	KEY	钥匙	1			
8	5332 0205 000	スイッチ	SWITCH	开关	1			
9	5313 0205 000	アワメータ	METER	仪表	1			
10	5310 0208 000	スイッチ	SWITCH	开关	1			
11	F204 0105 016	セムSA	SCREW	螺丝	2	M5 × 16		
12	5306 3541 000	スイッチ	SWITCH	开关	2			
13	F242 0103 020	ナベセムSA	SCREW	螺丝	4			
14	F300 0103 001	Fナット	NUT	螺母	4	M3		
15	F300 0106 000	Fナット	NUT	螺母	1	M6		
16	3643 0217 000	マイナスコード	MINUSCODE	负极绝缘线	1			
17	3522 0231 000	マイナスコード	MINUSCODE	负极绝缘线	1			
18	3522 0238 100	タップタイト	TAPTIGHT	螺栓	3			
19	3712 0315 000	クリップ	CLIP	别销	5			
20	3637 0254 000	プラスチックバンド	BAND	软管夹箍	8			

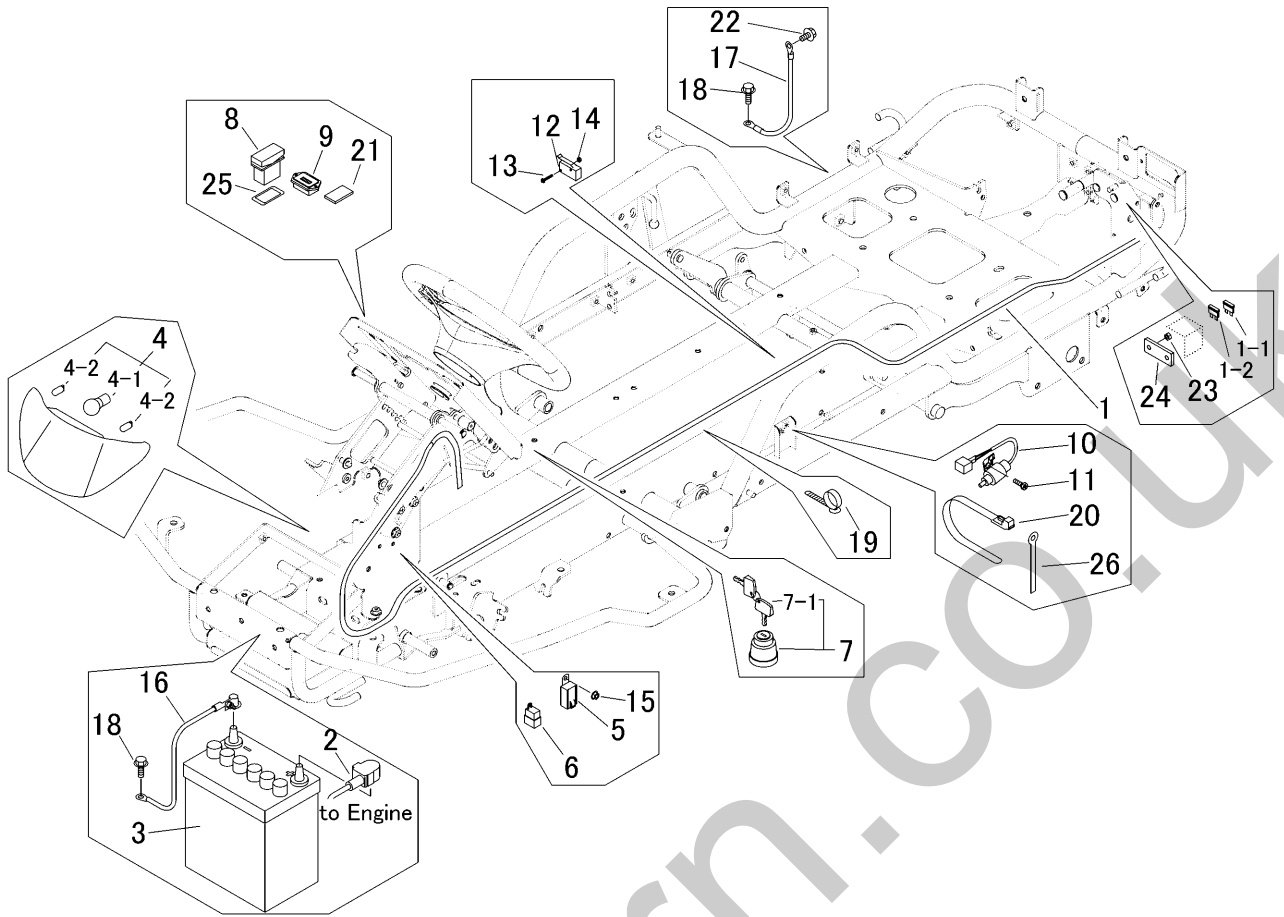

見出 图片号码 NO.	部品番号 零件号码 PART NO.	部品名称 PART NAME	零件名称	個数 数量 Q'ty	型 寸 尺 寸 DESCRIPTION	互 換 性 R/P	適 用 号 機 适 用 机 型 FROM ~ UP TO SERIAL NO.	備 考 备 注 REMARKS
21	5333 0207 000	キャップ	CAPASSY	帽总装	1			
22	K110 0108 016	Fボルト	BOLT	螺栓	1	M8×16(4T)		
23	A300 0106 001	Fナット	NUT	螺母	2	M6		
24	3652 0631 000	ブラケット	BRACKET	支架	1			
25	5332 0207 000	プレート	PLATE	铁板	1			
26	0050 2110 083	クランプ	CLAMP	别销	1			

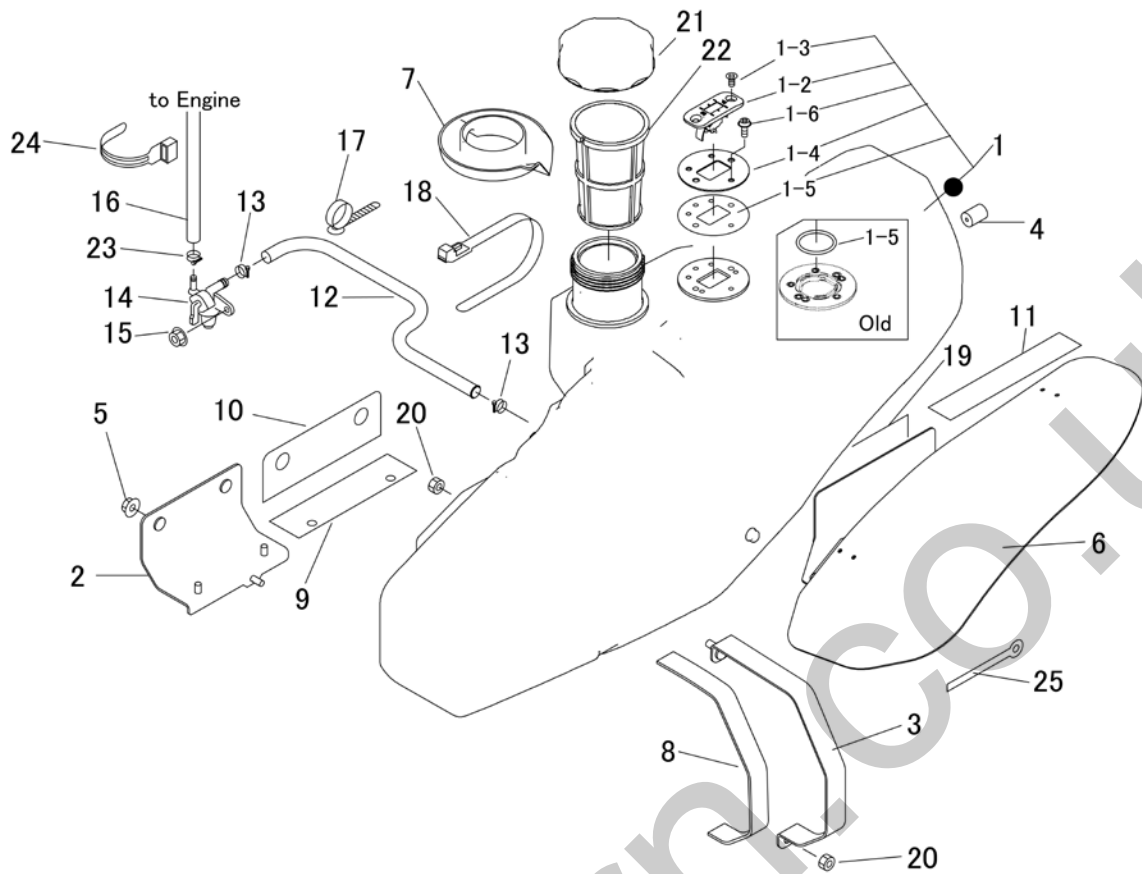

見出 图片号码 NO.	部品番号 零件号码 PART NO.	部品名称 PART NAME	零件名称	個数 数量 Q'ty	型 寸 尺 寸 DESCRIPTION	互 換 性 R/P	適用号機 适用机型 FROM ~ UP TO SERIAL NO.	備 考 备注 REMARKS
1	5332 0302 002	タンクASSY	TANKASSY	1			Old Type	O Ring
1	5332 0302 005	タンクASSY	TANKASSY	1		B	New Type	Seal
1-2	5332 0304 001	ゲージ	GAUGE	1				
1-3	A222 0106 012	サロネジ	SCREW	2				
1-4	5332 0305 000	プレート	PLATE	1				
1-5	0830 0200 400	Oリング	O RING	1	40		Old Type	
1-5	5332 0321 000	シール	SEAL	1		D	New Type	
1-6	F242 0105 010	ナベセムスA	SCREW	3				
2	5332 0306 000	ブラケット	BRACKET	1				
3	5332 0307 000	ブラケット	BRACKET	1				
4	5332 0318 000	ホコゴム	GROMMET	2				
5	F301 0108 000	Fナット	NUT	4	M8			
6	5332 0308 000	ブラケット	BRACKET	1				
7	5332 0309 000	カバー	COVER	1				
8	5332 0311 000	ゴムイタ	GROMMET	1				
9	5332 0312 000	ゴムイタ	GROMMET	1				
10	5332 0313 000	ゴムイタ	GROMMET	1				
11	5332 0314 000	ゴムイタ	GROMMET	1				
12	5332 0315 000	ホース	HOSE	1				
13	0050 1100 140	ホースバンド	BAND	2				
14	5305 0329 000	フェューエルコック	COCK	1				
15	F300 0106 000	Fナット	NUT	1	M6			

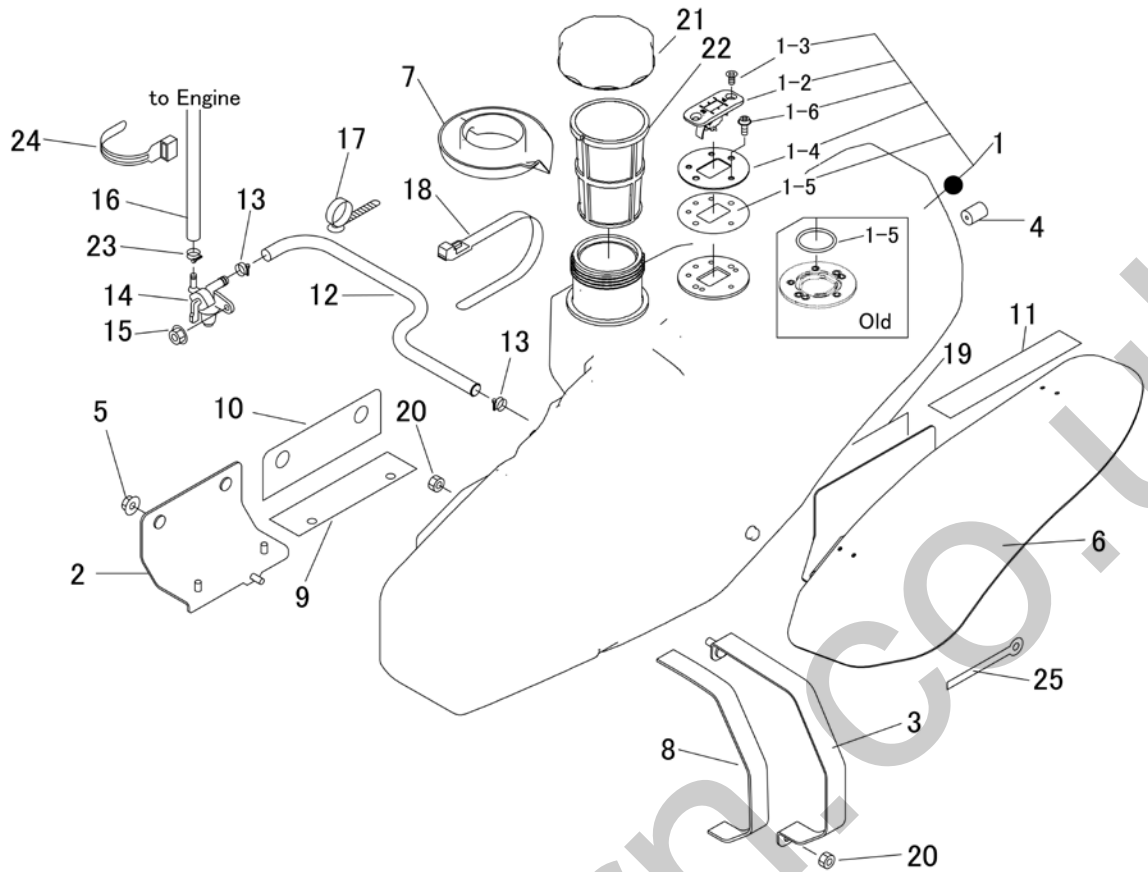

見出 图片号码 NO.	部品番号 零件号码 PART NO.	部品名称 PART NAME	零件名称	個数 数量 Q'ty	型 寸 尺 寸 DESCRIPTION	互 换 性 R/P	適 用 号 機 适 用 机 型 FROM ~ UP TO SERIAL NO.	備 考 备 注 REMARKS
16	5332 0316 000	ホース	软管	1				
17	3712 0315 000	クリップ	别销	1				
18	3637 0254 000	プラスチックバンド	软管夹箍	2				
19	5332 0317 001	インシュレータ	绝缘体	1	M8			
20	A351 0108 002	ナット	螺母	1	M8			
21	5321 0302 000	キャップ	帽	1				
22	5321 0303 000	フィルタ	过滤器	1				
23	0050 1100 130	ホースバンド	软管夹箍	2				
24	3513 3131 000	バンド	软管夹箍	2				
25	0050 2110 083	クランプ	别销	1				

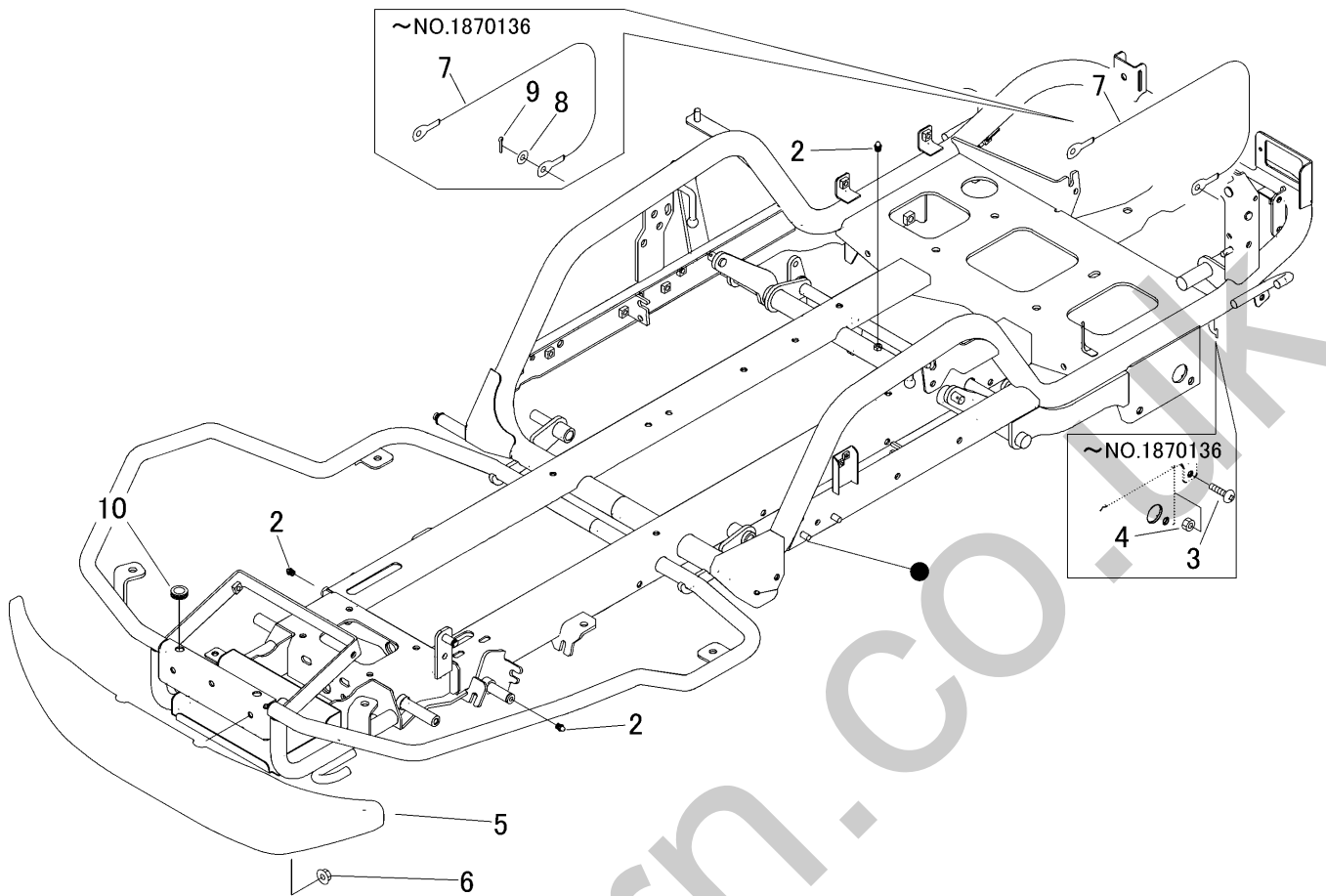

見出 图片号码 NO.	部品番号 零件号码 PART NO.	部品名称 PART NAME	零件名称	個数 数量 Q'ty	型 寸 尺 寸 DESCRIPTION	互 換 性 R/P	適用号機 适用机型 FROM ~ UP TO SERIAL NO.	備 考 备注 REMARKS
2	A650 0100 600	グリースノズル	NIPPLE GREASE 润滑口	1	A-M6			
3	A252 0180 016	トラスコネジ	SCREW 螺丝	2	M8×16	D	~NO.1870136	
4	A301 0108 003	ナット	NUT 螺母	2	M8	D	~NO.1870136	
5	5332 1095 000	バンパ	BAMPER 保险杠	1				
6	F301 0108 000	Fナット	NUT 螺母	2	M8			
7	5236 1341 000	ワイヤー	WIRE 金属拉线	1				
8	0350 0140 818	PW	WASHER 垫套	1	8×18×1.6	D	~NO.1870136	
9	0520 0125 016	ワリピン	PIN SPLIT 开销	1	2.5×16	D	~NO.1870136	
10	0040 1301 200	グロメット	GROMMET 垫	2				

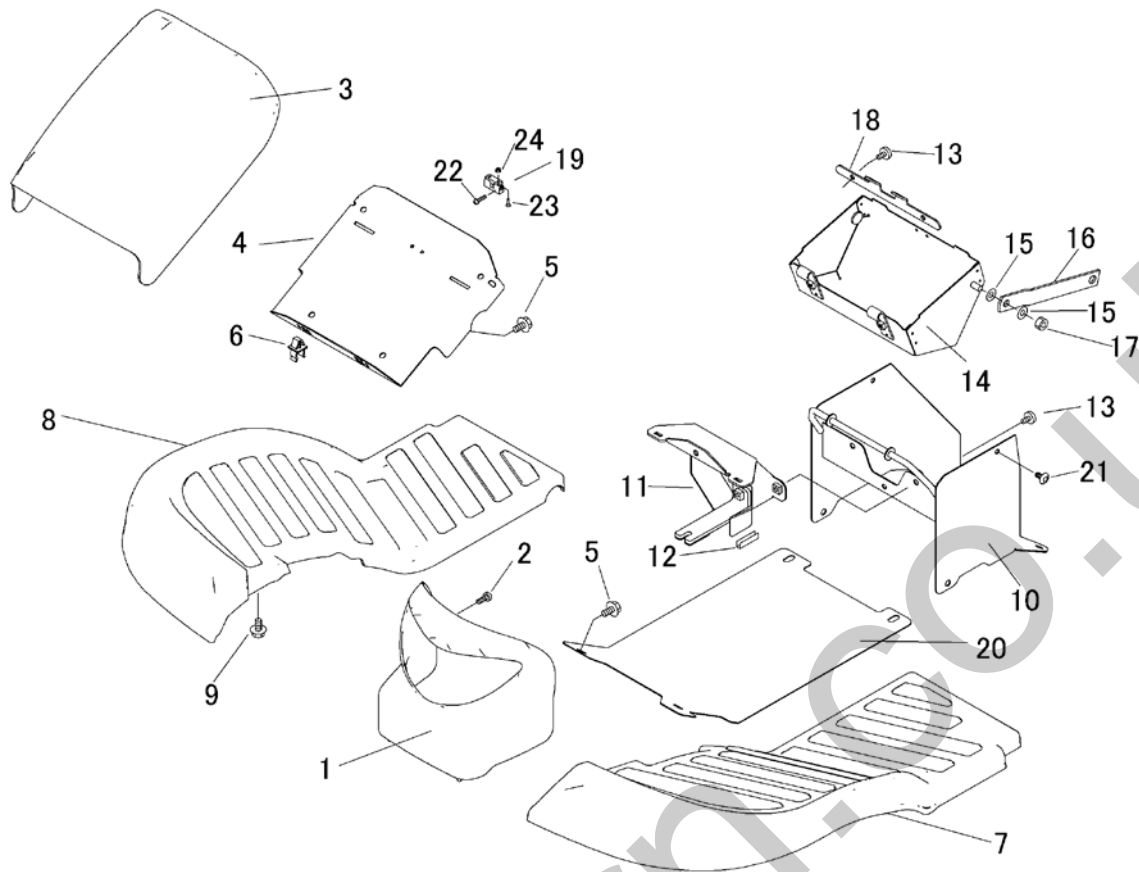

見出 图片号码 NO.	部品番号 零件号码 PART NO.	部品名称 PART NAME	零件名称	個数 数量 Q'ty	型 寸 尺 寸 DESCRIPTION	互 換 性 R/P	適用号機 适用机型 FROM ~ UP TO SERIAL NO.	備 考 备注 REMARKS
1	5332 1201 0Q0	ランプカバー	COVER 外壳	1				
2	A252 0160 012	トラスコネジ	SCREW 螺丝	1	M6 × 12			
3	5332 1202 0Q0	フロントカバー	COVER 外壳	1				
4	5332 1205 000	プレート	PLATE 铁板	1				
5	K700 0106 012	Fホルト	BOLT 螺栓	6	M6 × 12(7T)			
6	3583 4019 000	ロッドホルダー	ROD HOLDER 主杆	2				
7	5332 1203 000	ステップ	STEP 踏板	1				
8	5332 1204 000	ステップ	STEP 踏板	1				
9	K110 0108 016	Fホルト	BOLT 螺栓	8	M8 × 16(4T)			
10	5332 1206 000	カバー	COVER 罩	1				
11	5332 1207 000	ブラケット	BRACKET 支架	1				
12	5313 1294 000	トリム	TRIM 防护套	2				
13	3643 1295 000	ケショウネジ	SCREW 螺丝	5				
14	5332 1208 000	ブラケット	BRACKET 支架	1				
15	0350 0140 818	PW	WASHER 垫套	4	8 × 18 × 1.6			
16	5332 1209 000	プレート	PLATE 支架	2				
17	A351 0108 002	Uナット	NUT 螺母	2	M8			
18	5332 1211 000	プレート	PLATE 铁板	1				
19	5332 1214 000	ホールキャッチ	CATCH 锁	1				
20	5332 1213 000	プレート	PLATE 铁板	1				
21	3661 1457 100	クリップ	CLIP 别销	2				
22	H242 0103 005	ナベSEMスB	SCREW 螺丝	2	M3 × 5			
23	A222 0103 010	サラコネジ	SCREW 螺丝	2	M3 × 10			
24	F300 0103 001	Fナット	NUT 螺母	2	M3			

RH

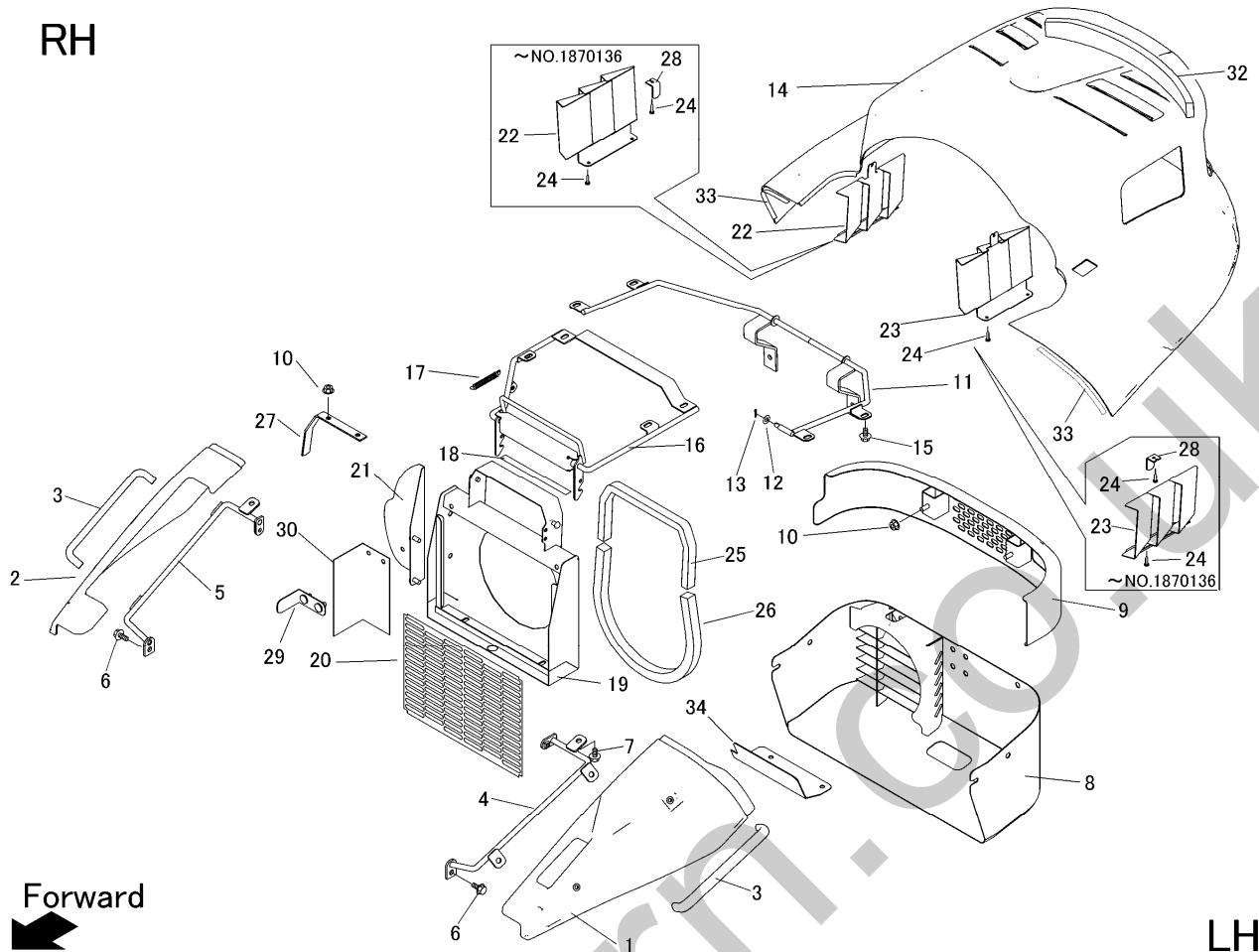

LH

見出 图片号码 NO.	部品番号 零件号码 PART NO.	部品名称		零件名称	個数 数量 Q'ty	型 寸 尺 寸 DESCRIPTION	互 換 性 R/P	適用号機 适用机型 FROM ~ UP TO SERIAL NO.	備 考 备注 REMARKS
1	5332 1251 0Q1	カバー	COVER	外壳	1				
2	5332 1252 0Q1	カバー	COVER	外壳	1				
3	5332 1254 000	グリップ	GRIP	把手	2				
4	5332 1256 000	ブラケット	BRACKET	支架	1				
5	5332 1257 000	ブラケット	BRACKET	支架	1				
6	K710 0108 020	Fホルト	BOLT	螺栓	4	M8×20(7T)			
7	K110 0108 016	Fホルト	BOLT	螺栓	14	M8×16(4T)			
8	5332 1258 000	カバー	COVER	罩	1				
9	5333 1261 000	バンパ	BUMPER	保险杠	1				
10	F301 0108 000	Fナット	NUT	螺母	8	M8		~NO.1870136	
10	F301 0108 000	Fナット	NUT	螺母	6	M8	D	NO.1870137~	
11	5332 1263 000	ブラケット	BRACKET	支架	1				
12	0350 0140 818	PW	WASHER	垫套	1	8×18×1.6			
13	0520 0125 016	ワリピン	PIN SPLIT	开销	1	2.5×16			
14	5332 1253 000	カバー	COVER	外壳	1				
15	K710 0108 012	Fホルト	BOLT	螺栓	8	M8×12(7T)			
16	5332 1265 000	カバー	COVER	罩	1				
17	5201 3608 000	バネ	SPRING	弹簧	1	#92			
18	3673 1247 000	インシュレータ	INSULATOR	绝缘体	1				
19	5332 1267 000	ブラケット	BRACKET	支架	1				
20	5321 1264 001	プレート	PLATE	铁板	1				
21	5332 1268 000	カバー	COVER	罩	1		D	~NO.1870136	
22	5332 1269 000	カバー	COVER	罩	1				
23	5332 1269 500	カバー	COVER	罩	1				

5333 125A リアカバー Rear Cover 后罩组装

RH

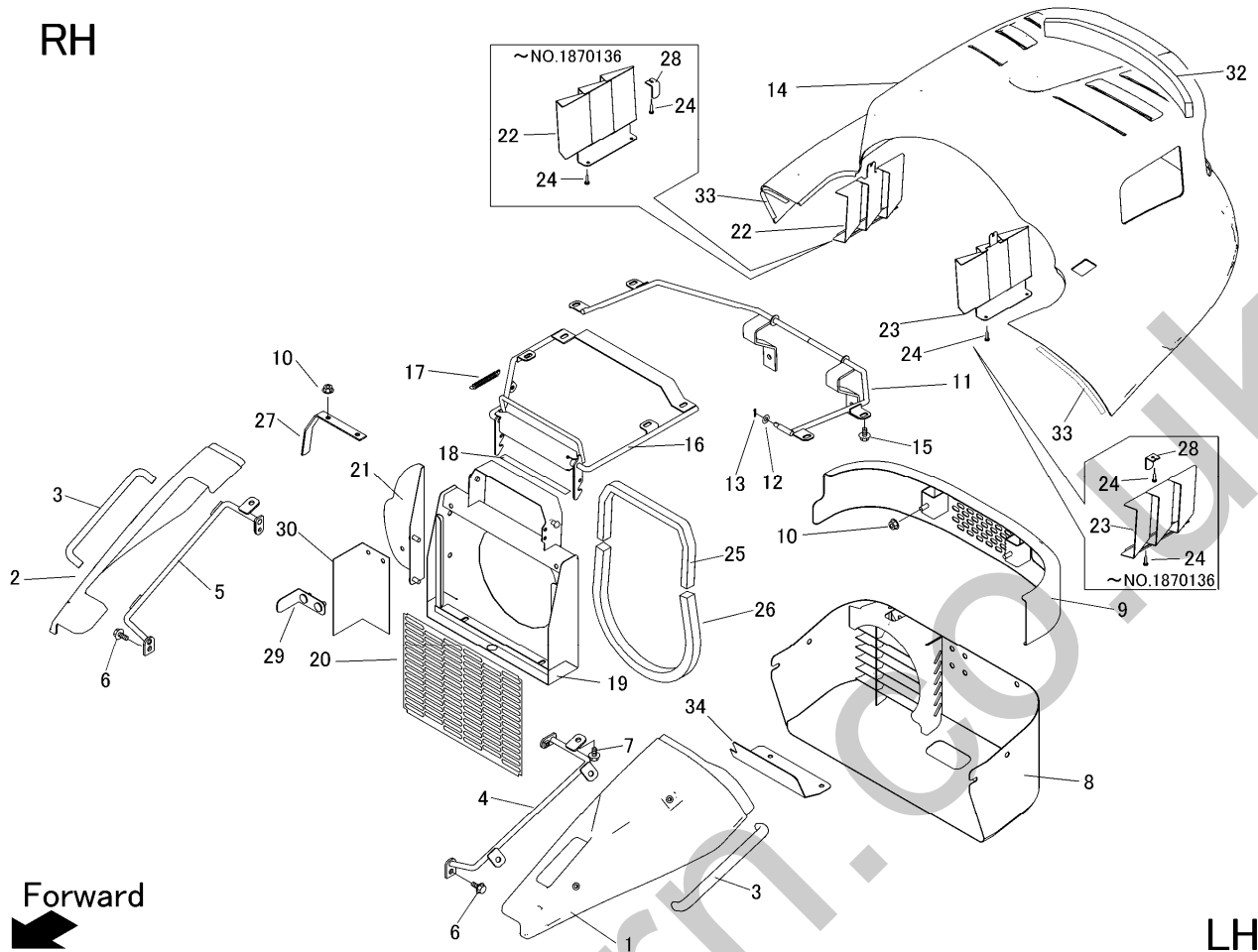

LH

見出 图片号码 NO.	部品番号 零件号码 PART NO.	部品名称 PART NAME		零件名称	個数 数量 Q'ty	型 寸 尺 寸 DESCRIPTION	互 換 性 R/P	適 用 号 機 適 用 机 型 FROM ~ UP TO SERIAL NO.	備 考 備 注 REMARKS
24	5332 1269 800	ハインドコネジ	SCREW	螺丝	6	4.0×16		~NO.1870136	
24	5332 1269 800	ハインドコネジ	SCREW	螺丝	4	4.0×16	D	NO.1870137~	
25	5332 1271 000	エフトシーラー	INSULATOR	绝缘体	1				
26	5321 1268 000	インシュレータ	INSULATOR	绝缘体	1				
27	5332 1272 000	プレート	PLATE	铁板	1				
28	5332 1273 000	プレート	PLATE	铁板	2		D	~NO.1870136	
29	5332 1274 000	ブラケット	BRACKET	支架	1				
30	5332 1275 000	ゴム垫	RUBBER	橡胶板	1				
32	5332 1277 000	エフトシーラー	INSULATOR	绝缘体	1				
33	5332 1278 000	インシュレータ	INSULATOR	绝缘体	2				
34	5332 1276 000	プレート	PLATE	铁板	1				

5334 200A ミッション(日本) Transmission (Japan)

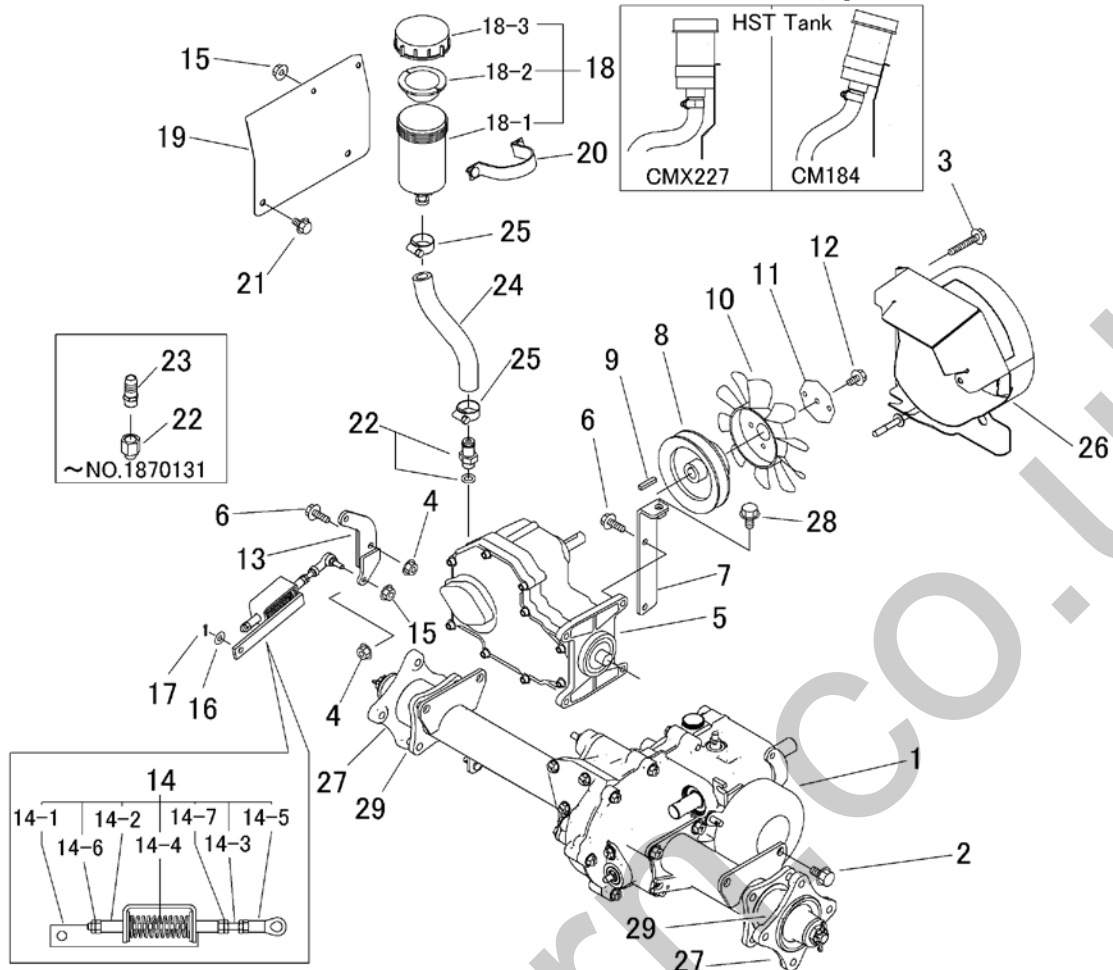

見出 NO.	部品番号 PART NO.	部品名称 PART NAME	個数 Q'ty	型 寸 DESCRIPTION	互換性 R/P	適用号機 FROM ~ UP TO SERIAL NO.	備 考 REMARKS
1	5333 800A 000	ミッションAssy	1	TRANSMISSION			
2	K710 0112 020	Fボルト	4	M12 × 20(P=1.75)		~NO.1870131	
2	K712 0112 025	Fボルト	4	M12 × 25(P=1.25)	D	NO.1870132~	
3	K814 0108 050	Fボルト	2	M8 × 50			
4	F301 0108 000	Fナット	4	M8			
5	5313 8106 001	HST	1	HST		BDR325	
6	K710 0108 025	Fボルト	5	M8 × 25(7T)			
7	5332 2003 000	プレート	1	PLATE			
8	3557 2031 001	プーリ	1	PULLEY			
9	0572 0005 028	キー	1	5 × 28			
10	7306 1137 000	クーリングファン	1	FAN			
11	5332 2004 000	プレート	1	PLATE			
12	K710 0106 014	Fボルト	5	M6 × 20			
13	5332 2005 000	リンク	1	LINK			
14	5332 2008 000	HSTニュートラルアッソ	1	NEUTRALASSY			
14-1	5332 2009 000	ブラケット	1	BRACKET			
14-2	5310 3108 000	ガイド	2	GUIDE			
14-3	5310 3109 000	ボルト	1	BOLT			
14-4	5310 3109 500	スプリング	1	SPRING			
14-5	3652 0702 000	リンクボール	1	M6			
14-6	A300 0106 001	ナット	2	M6			
14-7	A300 0106 003	ナット	3	M6			
15	F300 0106 000	Fナット	3	M6			
16	0350 0140 818	PW	1	8 × 18 × 1.6			
17	0520 0125 016	ワリピン	1	2.5 × 16			

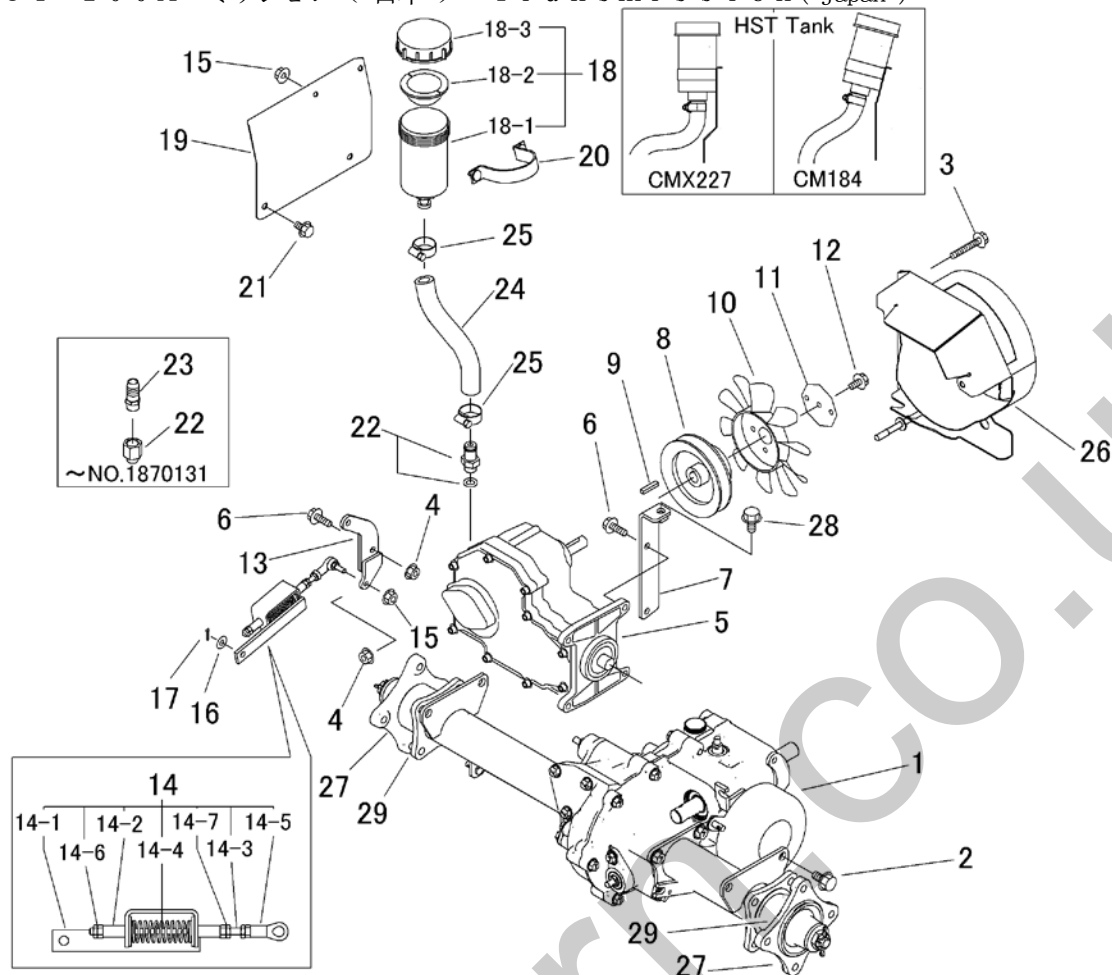

見出	部品番号	部品名称		個数	型 寸	互換性	適用号機	備考
NO.	PART NO.	PART NAME		Q'ty	DESCRIPTION	R/P	FROM ~ UP TO SERIAL NO.	REMARKS
18	5313 2015 000	タンクアッソ	TANK	1				
18-1	5313 2015 100	タンク	TANK	1				
18-2	5313 2015 200	パッキン	PACKING	1				
18-3	5313 2015 300	キャップ	CAP	1				
19	5332 2011 000	プレート	PLATE	1				CM184
19	5335 2011 000	プレート	PLATE	1		D	補用部品	CMX227
20	5332 2012 000	ブラケット	BRACKET	1				
21	K110 0108 016	ボルト	BOLT	2	M8×16(4T)			
22	5332 2013 000	アダプタ	ADAPTER	1			~NO.1870131	
22	5332 2013 001	アダプタ	ADAPTER	1	4043-06	D	NO.1870132~	
23	5332 2014 000	アダプタ	ADAPTER	1		D	~NO.1870131	
24	5332 2015 000	ホース	HOSE	1				CM184
24	5335 2012 000	ホース	HOSE	1		D	補用部品	CMX227
25	3308 2114 000	バンド	BAND	2				
26	5332 2016 000	ブラケット	BRACKET	1				
27	5334 8149 000	ハブ	HUB	2				
28	K710 0110 020	ボルト	BOLT	1	M10×20			
29	5334 8149 100	パイプ	PIPE	2				(草巻きつき防止カバー)

注) NO.19 と NO.24 は、セット交換にて新型にて互換性があります。(CMX227 用補用部品)

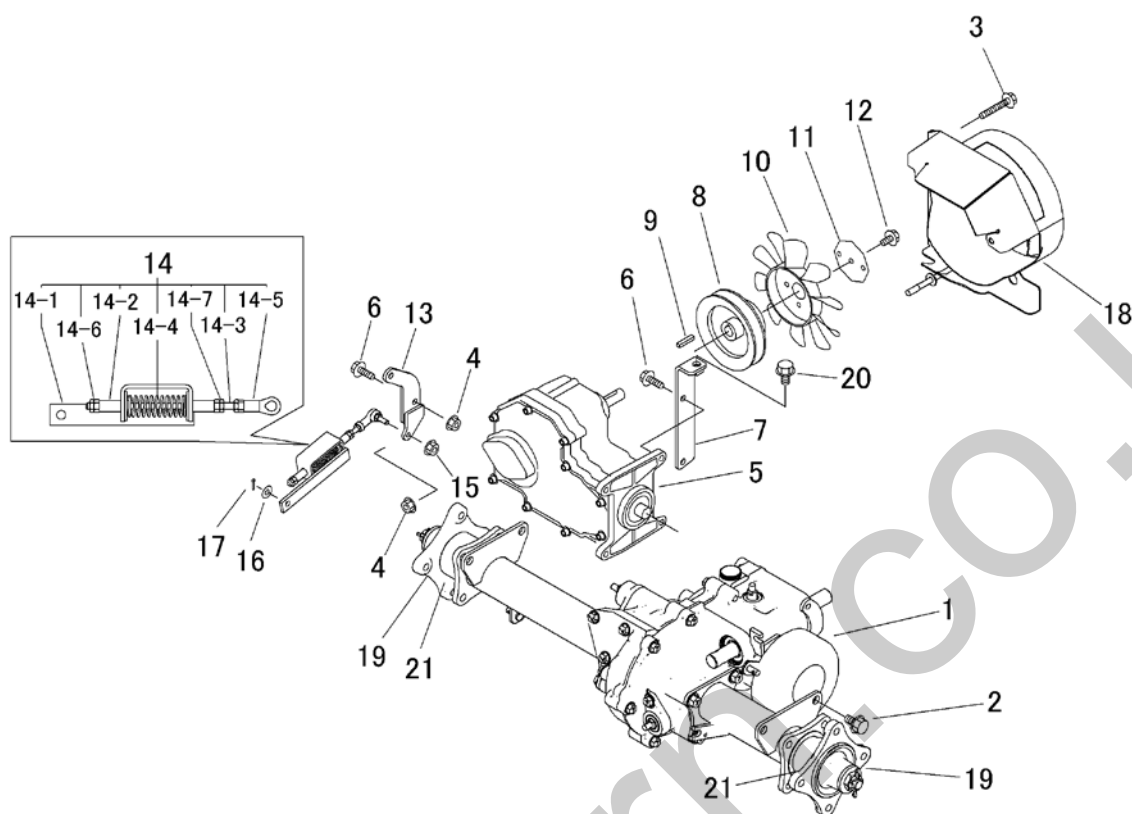

見出 图片号码 NO.	部品番号 零件号码 PART NO.	部品名称 PART NAME	零件名称	個数 数量 Q'ty	型 寸 尺 寸 DESCRIPTION	互 換 性 R/P	適用号機 适用机型 FROM ~ UP TO SERIAL NO.	備 考 备注 REMARKS
1	5333 800A 000	ミッションAssy	TRANSMISSION	减速机总装	1			
2	K710 0112 020	Fボルト	BOLT	螺栓	4	M12×20(P=1.75)	~NO.1870131	
2	K712 0112 025	Fボルト	BOLT	螺栓	4	M12×25(P=1.25)	D NO.1870132~	
3	K814 0108 050	Fボルト	BOLT	螺栓	2	M8×50		
4	F301 0108 000	Fナット	NUT	螺母	4	M8		
5	5316 8105 001	HST	HST	HST装置总装	1	BDR326		
6	K710 0108 025	Fボルト	BOLT	螺栓	5	M8×25(7T)		
7	5332 2003 000	プレート	PLATE	铁板	1			
8	3557 2031 001	プーリ	PULLEY	滑轮	1			
9	0572 0005 028	キー	KEY	销	1	5×28		
10	7306 1137 000	クーリングファン	FAN	冷却器	1			
11	5332 2004 000	プレート	PLATE	铁板	1			
12	K710 0106 014	Fボルト	BOLT	螺栓	5	M8×12(7T)		
13	5332 2005 000	リンク	LINK	连接	1			
14	5332 2008 000	HSTニュートラルアッソ	NEUTRALASSY	HST装置总装	1			
14-1	5332 2009 000	ブラケット	BRACKET	支架	1			
14-2	5310 3108 000	ガイド	GUIDE	导管	2			
14-3	5310 3109 000	ボルト	BOLT	螺栓	1			
14-4	5310 3109 500	スプリング	SPRING	弹簧	1			
14-5	3652 0702 000	リンクホール	JOINT	环状接头	1	M6		
14-6	A300 0106 001	ナット	NUT	螺母	2	M6		
14-7	A300 0106 003	ナット	NUT	螺母	3	M6		
15	F300 0106 000	Fナット	NUT	螺母	3	M6		
16	0350 0140 818	PW	WASHER	垫圈	1	8×18×1.6		
17	0520 0125 016	ワシボン	PIN SPLIT	开销	1	2.5×16		

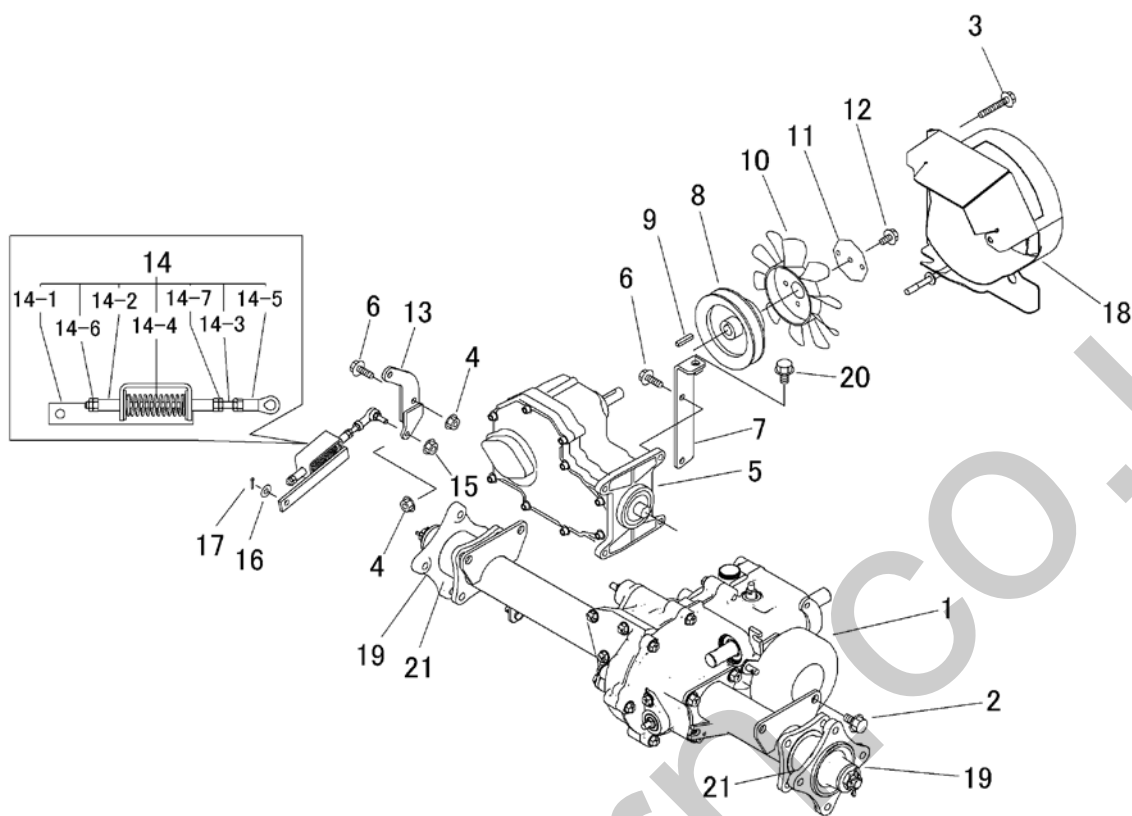

見出 图片号码 NO.	部品番号 零件号码 PART NO.	部品名称	零件名称 PART NAME	数量 Q'ty	型 寸 尺 寸 DESCRIPTION	互 换 性 R/P	適用号機 适用机型 FROM ~ UP TO SERIAL NO.	備 考 备 注 REMARKS
18	5332 2016 000	ブラケット	BRACKET	1				
19	5334 8149 000	ハブ	HUB	2				
20	K710 0110 020	Fボルト	BOLT	1	M10×20			
21	5334 8149 100	パイプ	PIPE	2			(草巻きつき防止カバー)	

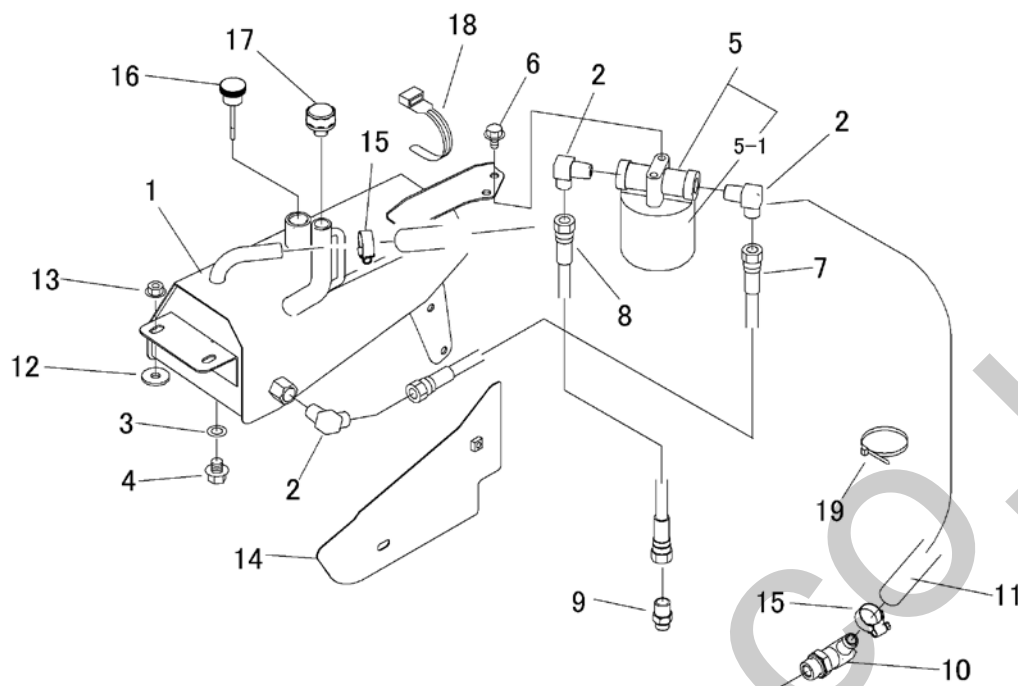

見出 图片号码 NO.	部品番号 零件号码 PART NO.	部品名称 PART NAME	零件名称	個数 数量 Q'ty	型 寸 尺 寸 DESCRIPTION	互 換 性 R/P	適用号機 适用机型 FROM ~ UP TO SERIAL NO.	備 考 备注 REMARKS
1	5332 2051 000	タンク	TANK	油箱	1			
2	3640 6034 000	エルボ	ADAPTER	适配器	3			
3	0833 0001 200	シールワッシャ	SEAL WASHER	密封圈	1	SW-12		
4	K712 0112 020	Fボルト	BOLT	螺栓	1	M10x20		
5	5321 2071 000	フィルタ	FILTER	过滤器	1			
5-1	5321 2071 200	エレメント	ELEMENT	总装要素	1	CP-80		
6	K110 0108 016	Fボルト	BOLT	螺栓	5	M8 x 16(4T)		
7	3667 6021 000	ホース	HOSE	软管	1			
8	3677 6333 000	ホース	HOSE	软管	1	L35-9		
9	5332 2053 000	アダプタ	ADAPTER	适配器	1			
10	5310 2058 000	アダプタ	ADAPTER	适配器	1			
11	5332 2057 000	ホース	HOSE	软管	1			
12	5313 1229 000	ワッシャ	WASHER	垫套	2			
13	F301 0108 000	Fナット	NUT	螺母	2	M8		
14	5332 2054 000	カバー	COVER	罩	1			
15	3308 2114 000	バンド	BAND	软管夹箍	2			
16	5332 2055 000	チュウユセン	CAP	帽	1	G1/2		
17	5332 2056 000	フリーザキャップ	CAP	帽	1	G3/8		
18	3513 3131 000	バンド	BAND	软管夹箍	1			
19	5210 0099 100	バンド	BAND	软管夹箍	1			

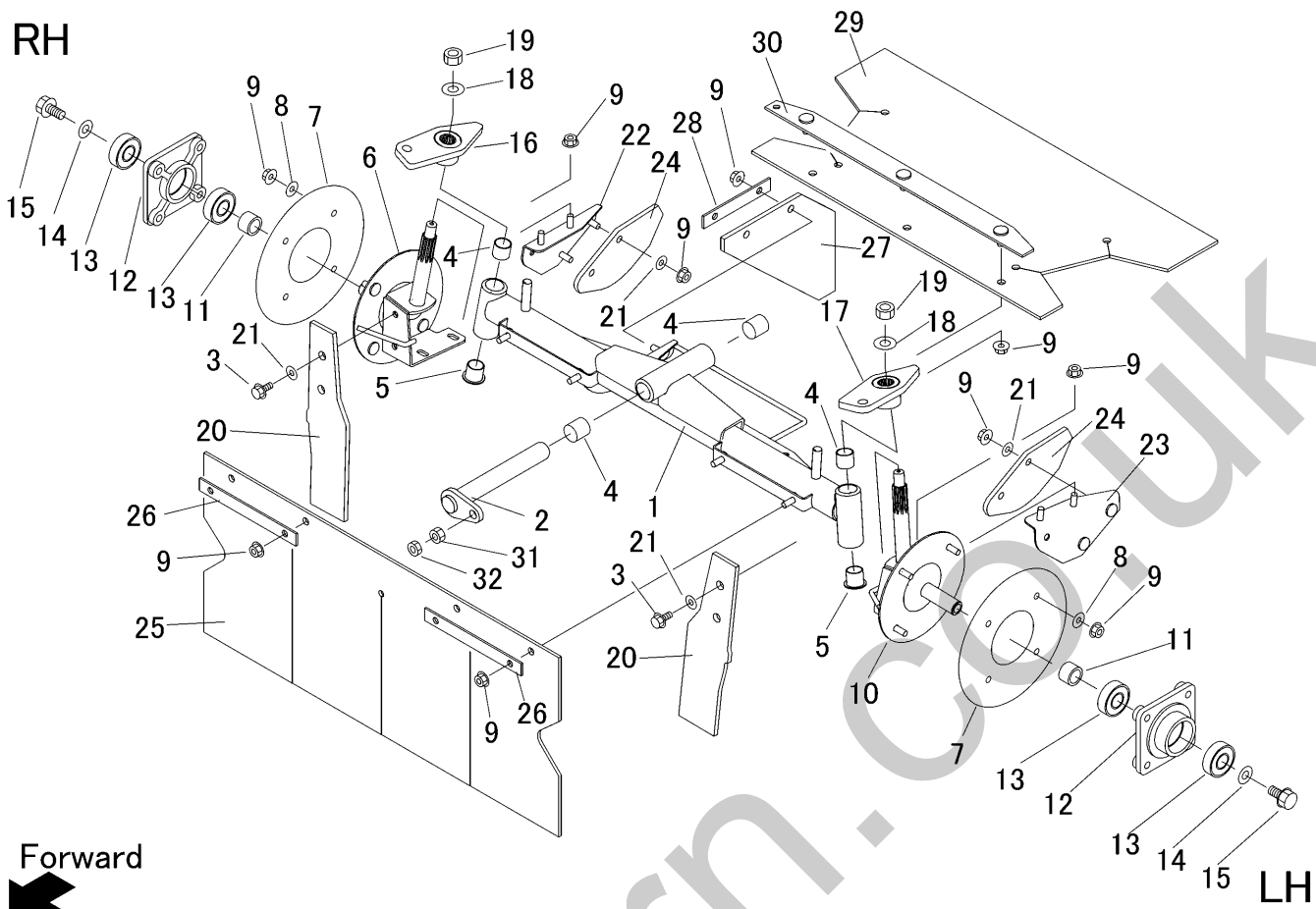

見出 图片号码 NO.	部品番号 零件号码 PART NO.	部品名称 零件名称 PART NAME	個数 数量 Q'ty	型 寸 尺 寸 DESCRIPTION	互 換 性 R/P	適 用 号 機 适 用 机 型 FROM ~ UP TO SERIAL NO.	備 考 备 注 REMARKS
1	5333 2101 000	ゼンシャシク F AXLE	1	前车轴			
2	5332 2103 000	ピン PIN	1	销			
3	K710 0108 020	Fボルト BOLT	4	螺栓 M8×20(7T)			
4	5333 2102 000	ブッシュ BUSH	4	衬套			
5	5333 2103 000	ブッシュ BUSH	2	衬套			
6	5333 2104 000	ステアリングナックル R KNUCKLE R	1	关节 右			
7	5306 2121 000	カバー COVER	2	罩			
8	0350 0140 822	PW WASHER	8	垫套 8×22×1.6			
9	F301 0108 000	Fナット NUT	25	螺母 M8			
10	5333 2105 000	ステアリングナックルL KNUCKLE L	1	关节 右			
11	5323 2122 000	パイプ PIPE	2	轴管			
12	5305 2126 000	ホイールホース HUB	2	轮壳			
13	0750 0562 044	ベアリング BEARING	4	轴承			
14	5305 2132 000	マルザ WASHER	2	垫套			
15	K712 0112 025	Fボルト BOLT	2	螺栓 M12×25 P=1.25			
16	5333 2106 000	ナックルアームR ARM R	1	摇臂 右			
17	5333 2107 000	ナックルアームL ARM L	1	摇臂 左			
18	0350 0161 430	PW WASHER	2	垫套 14×30×3.0			
19	A350 0114 001	Uナット NUT	2	螺母 M14			
20	5334 2108 000	ゴム垫 RUBBER	2	橡胶板			
21	0350 0160 828	PW WASHER	8	垫套 8×28×3.0			
22	5323 2131 001	ガード GUARD	1	保护			
23	5323 2129 001	ガード GUARD	1	保护			
24	5323 2132 000	ゴム垫 RUBBER	2	橡胶板			
25	5334 2109 000	ゴム垫 RUBBER	1	橡胶板			

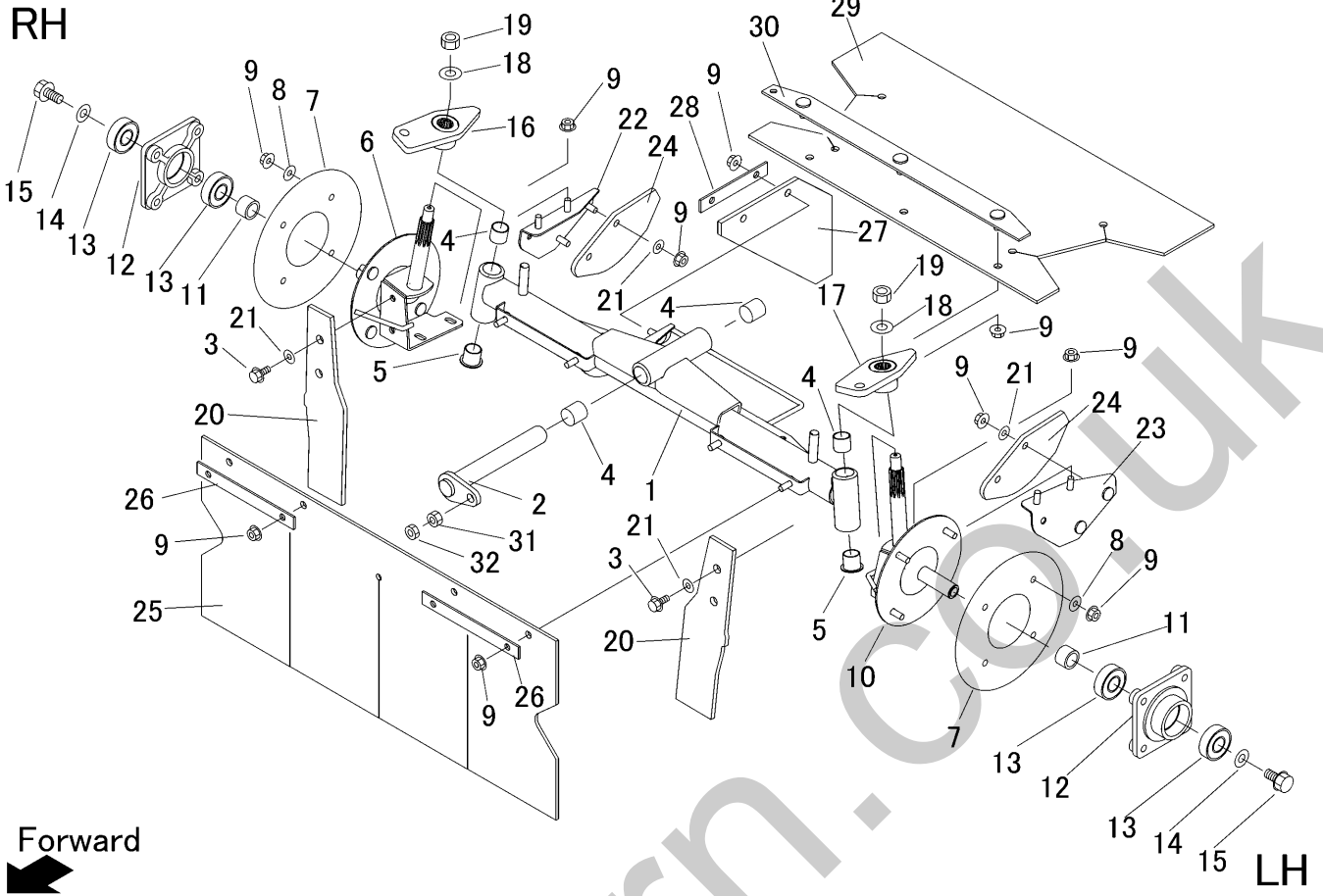

見出	部品番号	部品名称		個数	型 寸	互	適 用 号 機	備 考
图片号码	零件号码		零件名称	数量	尺 寸	换	适 用 机 型	备 注
NO.	PART NO.	PART NAME		Q'ty	DESCRIPTION	R/P	FROM ~ UP TO SERIAL NO.	REMARKS
26	5333 2111 001	プレート	PLATE	鉄板	2			
27	5333 2112 000	ゴムイタ	RUBBER	橡胶板	1			
28	5333 2113 000	プレート	PLATE	鉄板	1			
29	5333 2114 000	ゴムイタ	RUBBER	橡胶板	1			
30	5333 2115 000	ブラケット	BRACKET	支架	1			
31	A301 0108 001	ナット	NUT	螺母	1	M8		
32	A301 0108 003	ナット	NUT	螺母	1	M8		

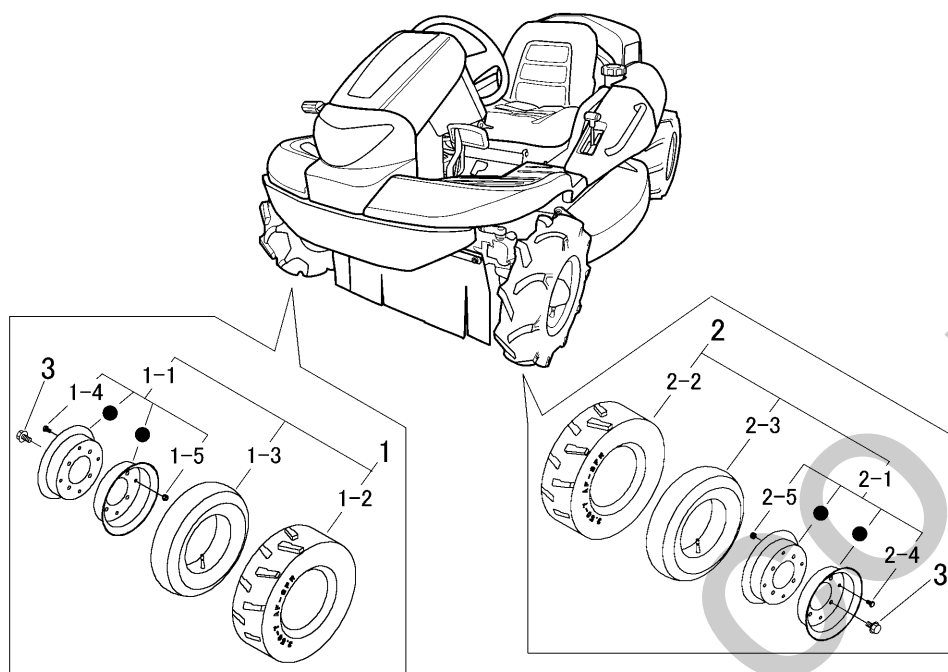

見出 图片号码 NO.	部品番号 零件号码 PART NO.	部品名称 PART NAME	零件名称	個数 数量 Q'ty	型 寸 尺 寸 DESCRIPTION	互 換 性 R/P	適用号機 适用机型 FROM ~ UP TO SERIAL NO.	備 考 备注 REMARKS
1	5313 2201 000	タイヤAssyR	TIRE	1	3.50-7			
1-1	5313 2202 000	リムAssy	RIM ASSY	1				
1-2	5304 2204 000	タイヤ	TIRE	1	3.50-7 2PR			
1-3	5304 2205 000	チューブ	TUBE	1	3.50/4.00-7			
1-4	A110 0108 016	ボルト	BOLT	4	M8 × 16			
1-5	H301 0108 001	ナット	NUT	4	M8			
2	5313 2205 000	タイヤAssyL	TIRE	1	3.50-7			
2-1	5313 2202 000	リムAssy	RIM ASSY	1				
2-2	5304 2204 000	タイヤ	TIRE	1	3.50-7 2PR			
2-3	5304 2205 000	チューブ	TUBE	1	3.50/4.00-7			
2-4	A110 0108 016	ボルト	BOLT	4	M8 × 16			
2-5	H301 0108 001	ナット	NUT	4	M8			
3	K710 0110 020	ナット	BOLT	8	M10 × 20(7T)			

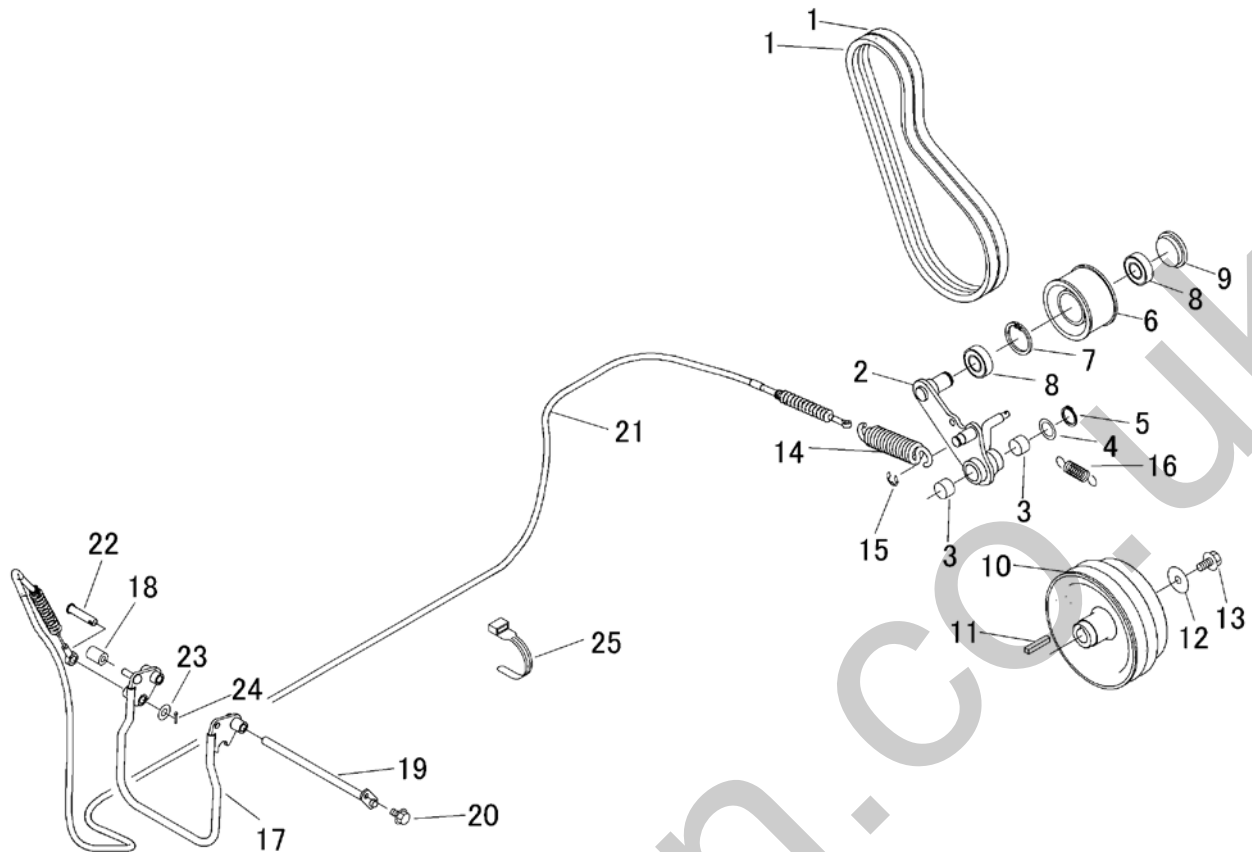

見出 图片号码 NO.	部品番号 零件号码 PART NO.	部品名称	PART NAME	零件名称	個数 数量 Q'ty	型 寸 尺 寸 DESCRIPTION	互 換 性 R/P	適 用 号 機 適 用 机 型 FROM ~ UP TO SERIAL NO.	備 考 备 注 REMARKS
1	0852 1600 037	Vベルト	VBELT	V皮软管夹箍	2	SGLB37			
2	5332 2401 000	テンションアーム	TENSION ARM	张力ARM	1				
3	0796 0202 315	DUブッシュ	BUSH	衬套	2	20×23×15			
4	7301 2006 000	シムA	SHIM	铁圈	1				
5	0740 0002 000	Cリング	RING	C环	2	S20			
6	5317 2411 000	プーリ	PULLEY	滑轮	1				
7	0741 0004 200	Cリング	RING	C环	1	H42			
8	0750 0560 044	ベアリング	BEARING	轴承	2	6004			
9	5207 2106 000	メクラブタ	CAP	帽	1				
10	5332 2405 000	プーリ	PULLEY	滑轮	1				
11	0571 0007 040	キー	KEY	销	1	7×40			
12	0350 0170 832	PW	WASHER	垫套	1	8×32×4.5			
13	K710 0608 025	Fボルト	BOLT	螺栓	1	M8×25(7T)			
14	3308 3016 000	スプリング	SPRING	弹簧	1	#145			
15	0742 0101 200	Eリング	RING	E环	1	20			
16	5347 2405 000	スプリング	SPRING	弹簧	1				
17	5332 2406 000	レバー	LEVER	连杆	1				
18	3611 1807 000	ホコゴム	GROMMET	橡皮塞	1	C-6			
19	5332 2407 000	ピン	PIN	销	1				
20	K700 0106 014	Fボルト	BOLT	螺栓	1	M6×14(7T)			
21	5332 2408 500	ワイヤー	WIRE	金属拉线	1				
22	5332 2409 000	ヒラアタマピン	PIN	销	1				
23	0350 0141 022	PW	WASHER	垫套	2	10×22×1.6			
24	0520 0132 025	ワリピン	PIN SPLIT	开销	1	3.2×25			
25	3513 3131 000	SKバンド	BAND	软管夹箍	2				

5332 250A カリハクドウ Cutting Rotary

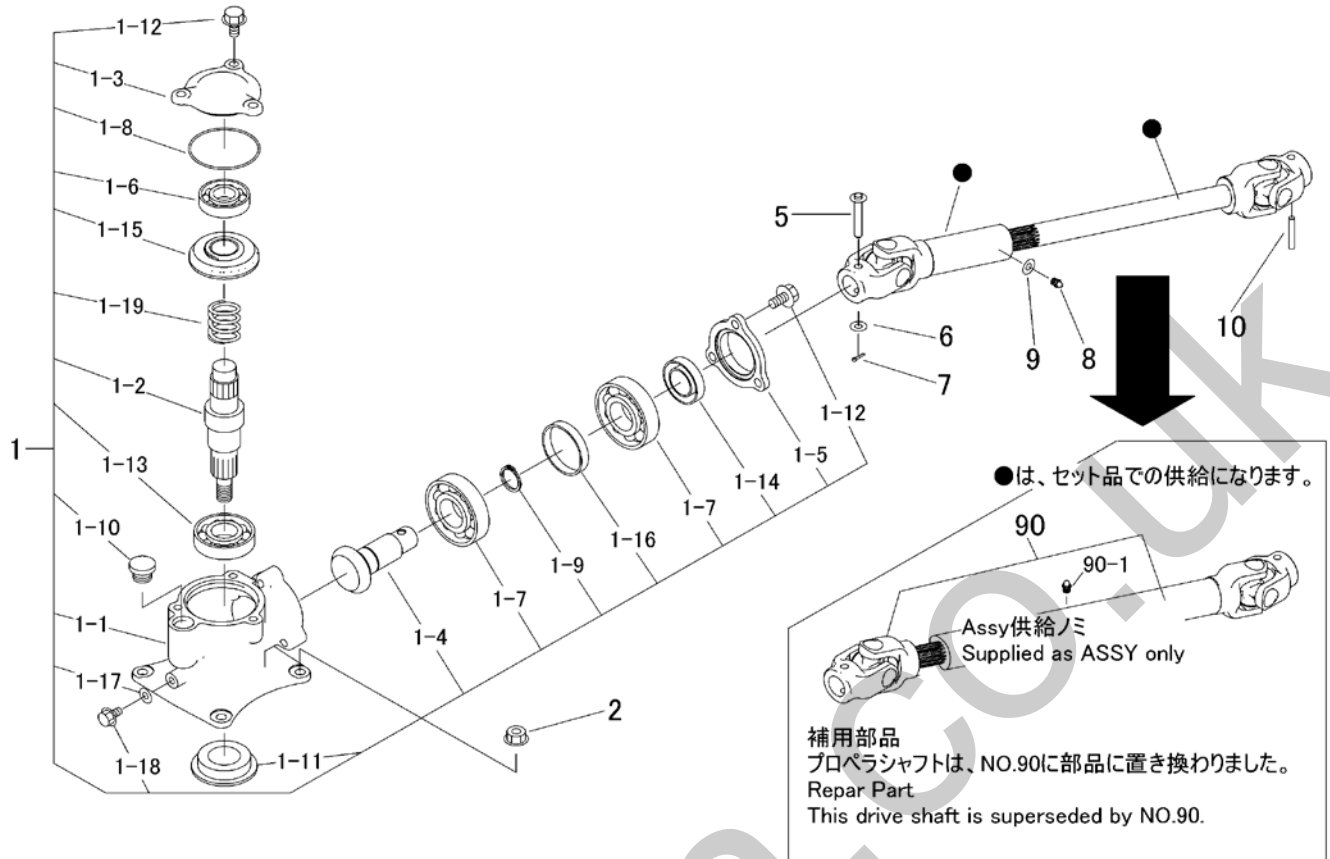

見出 NO.	部品番号 PART NO.	部品名称 PART NAME	個数 Q'ty	型 寸 DESCRIPTION	互 換 性 R/P	適 用 号 機 FROM ~ UP TO SERIAL NO.	備 考 REMARKS
1	5332 2509 000	カリハケース	1	CASE ASSY			
1-1	5332 2501 000	ケース	1	CASE			
1-2	5332 2502 002	シャフト	1	SHAFT			
1-3	5332 2504 000	カバー	1	COVER			
1-4	5332 2505 000	ベベルギヤ13	1	GEAR 15			
1-5	5332 2507 000	ホルダー	1	CASE			
1-6	0750 0062 050	ベアリング	1	6205			
1-7	0750 0060 060	ベアリング	2	6006			
1-8	0830 0500 750	Oリング	1	S75			
1-9	0740 0003 000	Cリング	1	S30			
1-10	7410 1004 000	チュウユセシ	1	PF1/2			
1-11	3516 2302 000	オイルシール	1				
1-12	K712 0110 025	Fボルト	6	M10×25			
1-13	0750 0060 070	ベアリング	1	6007			
1-14	0840 1020 407	オイルシール	1	UE20×40×7			
1-15	5332 2503 000	ベベルギヤ21	1				
1-16	5332 2506 000	カラー	1				
1-17	0833 0000 800	シールワッシャ	1	SW-8			
1-18	K710 0108 016	Fボルト	1	M8×16			
1-19	5332 2508 000	スプリング	1				
2	F301 0110 000	Fナット	4	M10			
5	5332 2517 000	ピン	1				
6	0350 0140 818	PW	1	8×18×1.6			
7	0520 0125 016	ワリピン	1	2.5×16			
8	A650 0100 600	グリスニップル	1	A-M6			
9	0350 0130 613	PW	2	6×13×1.0			
10	0550 0006 040	スプリングピン	1	6×40			
90	5347 2511 000	ジョイント(一体型)	1				溶接部品
90-1	5347 2511 100	グリスニップル	1	BGN05-05FA	D		補用部品

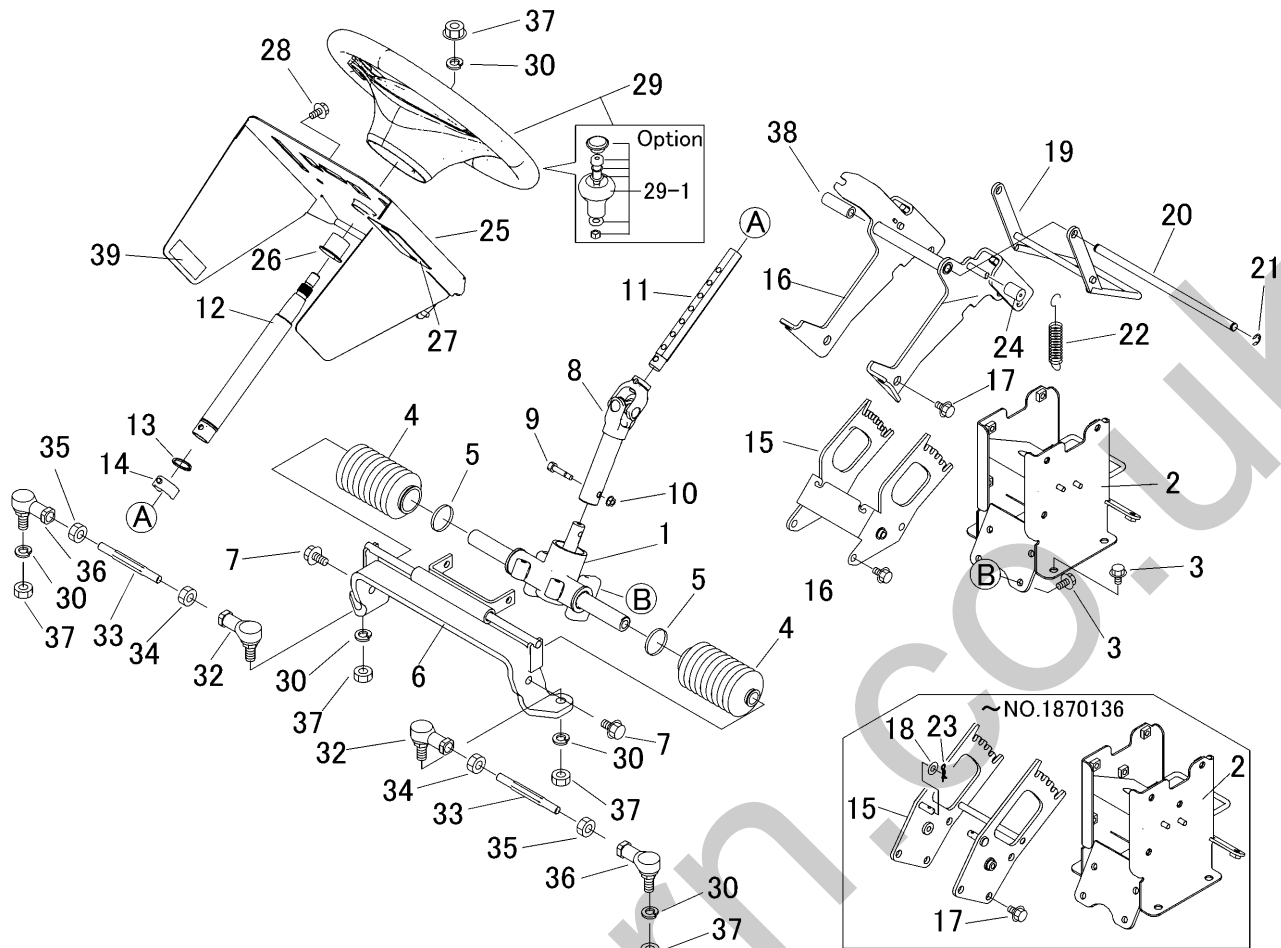

見出 图片号码 NO.	部品番号 零件号码 PART NO.	部品名称 PART NAME	零件名称	個数 数量 Q'ty	型 寸 尺 寸 DESCRIPTION	互 換 性 R/P	適用号機 适用机型 FROM ~ UP TO SERIAL NO.	備 考 备注 REMARKS
1	5332 3001 000	ステアリングAssy	STEERING	转向总装	1			
2	5332 3004 000	コラム	COLUMN	支架	1		~NO.1870136	
2	5332 3004 001	コラム	COLUMN	支架	1	D	NO.1870137~	
3	K710 0108 020	Fボルト	BOLT	螺栓	6	M8×20(7T)		
4	5319 3002 000	ラックブーツ	BOOTS	保护套	2			
5	5319 3003 000	メタルタイ	BAND	软管夹箍	2			
6	5332 3006 000	ブラケット	BRACKET	支架	1			
7	K712 0110 025	Fボルト	BOLT	螺栓	2	M10×25(7T)		
8	5332 3007 000	ジョイント	JOINT	结合	1			
9	4105 3013 000	ボルト	BOLT	螺栓	2			
10	A350 0106 002	ナット	NUT	螺母	2			
11	5332 3013 000	シャフト	SHAFT	轴	1			
12	5332 3014 000	コラムシャフト	SHAFT	轴	1			
13	0740 0102 500	Cリング	RING	C环	1	S25		
14	5332 3011 000	ピン	PIN	销	1			
15	5332 3012 000	サポート	SUPPORT	支架	1		~NO.1870136	3 Hole
15	5332 3012 000	サポート	SUPPORT	支架	1	D	NO.1870137~	2 Hole
16	5332 3008 000	サポート	SUPPORT	支架	1			
17	K110 0108 016	Fボルト	BOLT	螺栓	12	M8×16(4T)		~NO.1870136
17	K110 0108 016	Fボルト	BOLT	螺栓	10	M8×16(4T)	D	NO.1870137~
18	0350 0140 818	PW	WASHER	垫套	4	8×18×1.6	D	~NO.1870136
19	5332 3009 000	レバー	LEVER	连杆	1			
20	5332 3015 000	ピン	PIN	销	1			
21	0742 0100 800	Eリング	RING	E环	2	8		
22	3205 2004 000	スプリング	SPRING	弹簧	2	#50		

5332 310A ソコウソウサレバー（日本） Daive Lever（Japan）
 行走操作組裝（日本）CM184RC

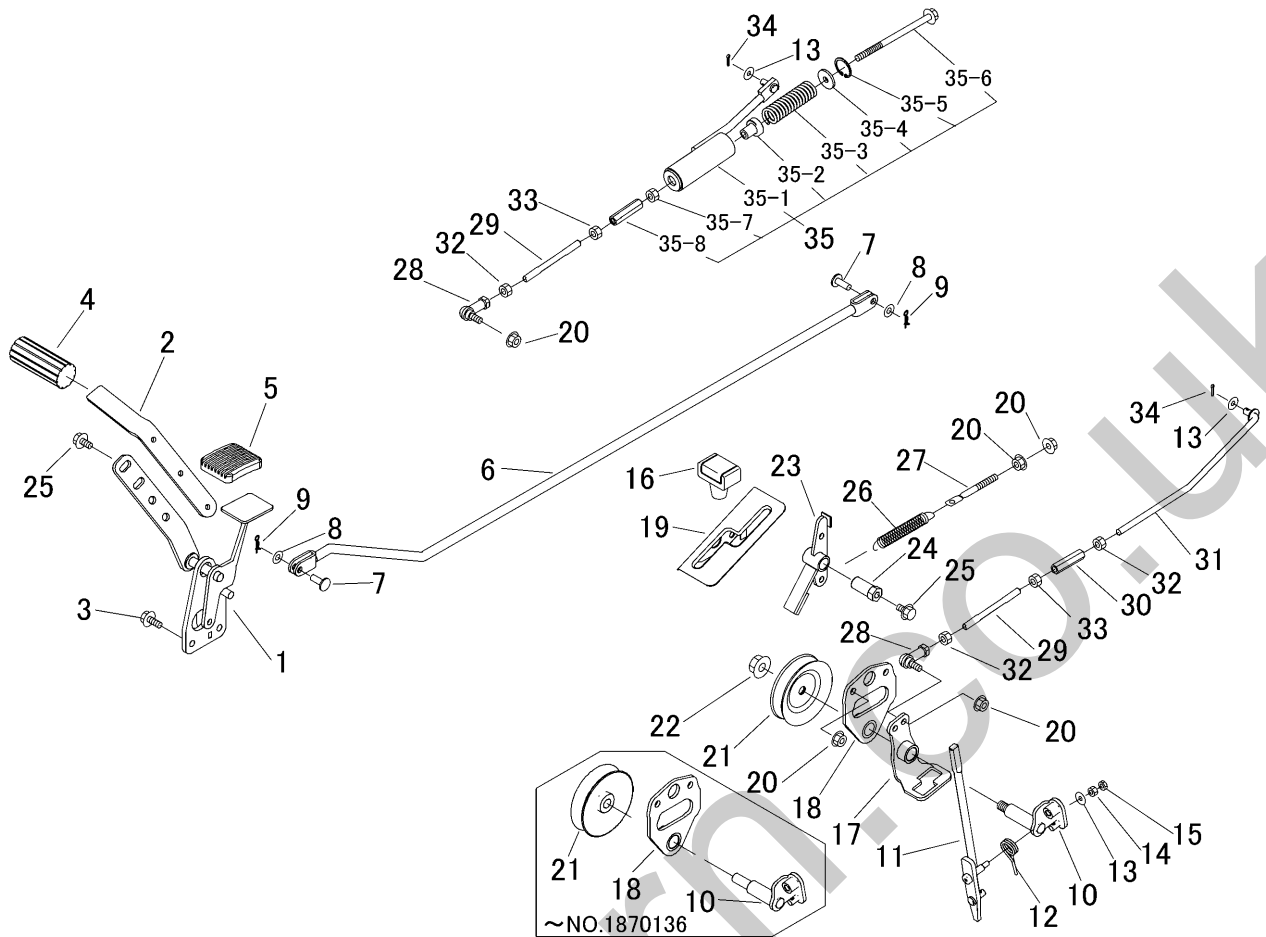

見出 图片号码 NO.	部品番号 零件号码 PART NO.	部品名称 PART NAME	零件名称	個数 数量 Q'ty	型 寸 尺 寸 DESCRIPTION	互 換 性 R/P	適用号機 适用机型 FROM ~ UP TO SERIAL NO.	備 考 备注 REMARKS
1	5332 3101 000	ペダル PEDAL	踏支架	1				
2	5332 3103 000	ブラケット BRACKET	支架	1				
3	K710 0108 020	Fホルト BOLT	螺栓	2	M8×20(7T)			
4	5317 3302 000	パッド PAD	垫	1				
5	3709 3114 000	ペダルパッド BOOTS	保护套	1				
6	5332 3105 000	ロッド ROD	棒	1				
7	0562 0108 022	ヒアタマピン PIN	销	2	φ8×22			
8	0350 0140 818	PW WASHER	垫套	4	8×18×1.6			
9	0523 0108 000	スナップピン PIN SNAP	密码别销	2	8			
10	5332 3106 000	シャフト SHAFT	轴	1			~NO.1870136	
10	5332 3106 001	シャフト SHAFT	轴	1		D	NO.1870137~	
11	5332 3107 001	レバー LEVER	连杆	1				
12	5321 3113 000	スプリング SPRING	弹簧	1				
13	0350 0140 618	PW WASHER	垫套	1	6×18×1.6			
14	A300 0106 001	ナット NUT	螺母	1	M6			
15	A300 0106 003	ナット NUT	螺母	1	M6			
16	5229 0105 000	グリップ GRIP	把手	1				
17	5332 3111 000	サポート SUPPORT	支架	1				
18	5332 3112 000	ブラケット BRACKET	支架	1			~NO.1870136	
18	5332 3112 001	ブラケット BRACKET	支架	1		D	NO.1870137~	
19	5332 3113 000	ガイド GUIDE	向导	1				
20	F301 0108 000	Fナット NUT	螺母	6	M8			
21	5332 3114 000	プーリ PULLEY	滑轮	1			~NO.1870136	
21	5332 3117 000	プーリ PULLEY	滑轮	1		D	NO.1870137~	
22	F301 0112 000	Fナット NUT	螺母	1	M12			

5332 310A ソウコウソウサレバー（日本） Daive Lever (Japan)
 行走操作組裝（日本）CM184RC

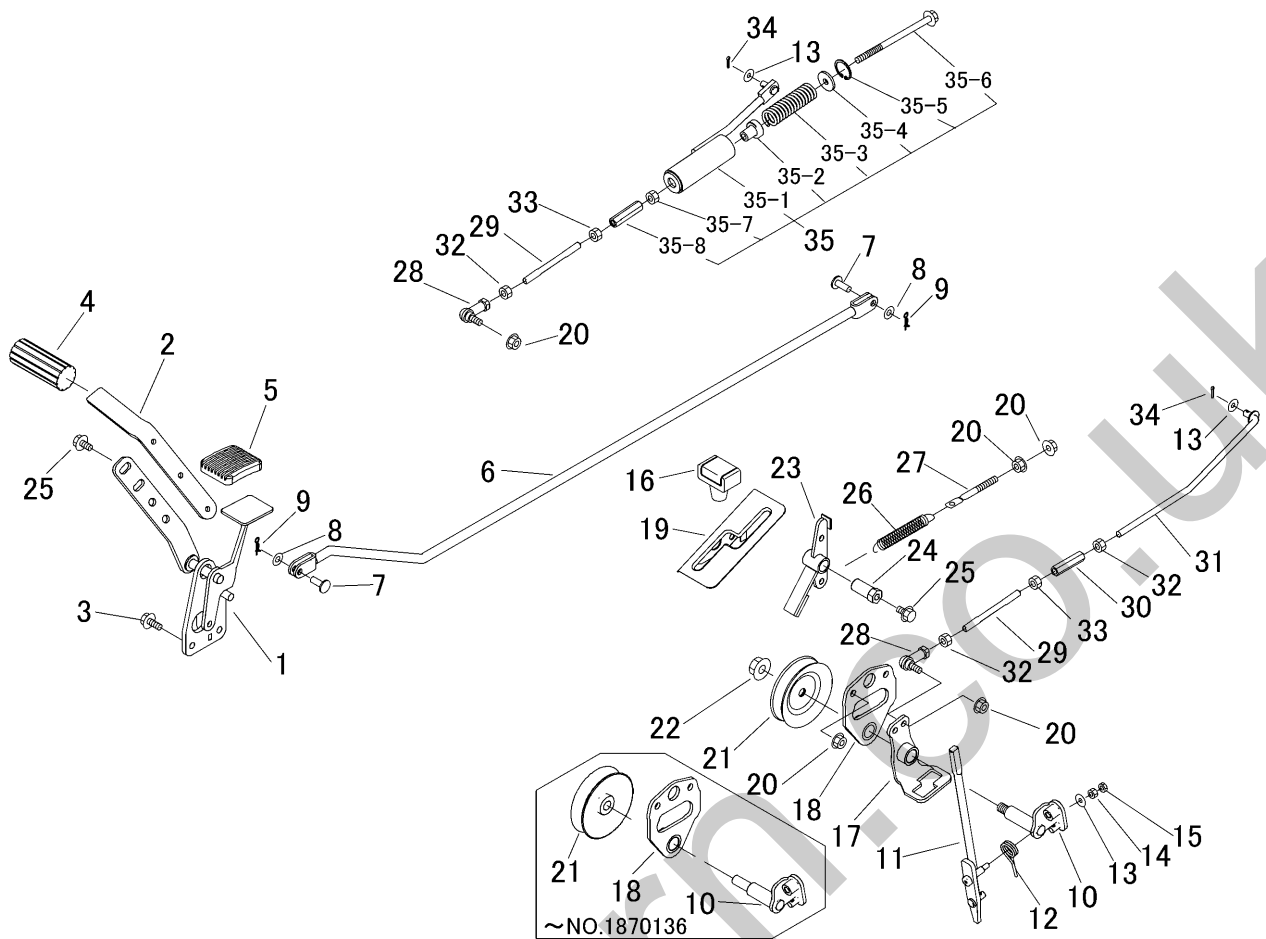

見出 图片号码 NO.	部品番号 零件号码 PART NO.	部品名称 PART NAME	零件名称	個数 数量 Q'ty	型 寸 尺 寸 DESCRIPTION	互 換 性 R/P	適用号機 适用机型 FROM ~ UP TO SERIAL NO.	備 考 备注 REMARKS
23	5332 3115 000	ブレーキ	BRAKE	刹车	1			
24	5332 3116 000	ピン	PIN	销	1			
25	K110 0108 016	Fボルト	BOLT	螺栓	3	M8×16(4T)		
26	3513 3127 000	スプリング	SPRING	弹簧	1	#6		
27	3630 4393 000	ハリボルト	ROD	棒	1			
28	3408 5008 000	リンクボール	BALL	环状接头	2	M8		
29	5332 3118 000	タイロッド	TIEROD	领杆	2			
30	3208 3410 000	ターンバックル	TURNBUCKLE	回转扣	1	M8×50		
31	5332 3119 000	ロッド	ROD	棒	1			
32	A301 0108 003	ナット	NUT	螺母	3	M8		
33	A301 2108 003	ナット	NUT	螺母	2	M8左		
34	0520 0125 016	ワリピン	PIN SPLIT	开销	2	2.5×16		
35	5332 3120 000	ロッドアッシ	ROD ASSY	总装棒	1			
35-1	5332 3121 000	ロッド	ROD	棒	1			
35-2	5332 3122 000	ピン	PIN	销	1			
35-3	5313 3136 000	スプリング	SPRING	弹簧	1			
35-4	0350 0160 828	PW	WASHER	垫套	1	8×28×3.0		
35-5	0741 0002 800	Cリング	RING	C环	1	H28		
35-6	K814 0108 135	Fボルト	BOLT	螺栓	1	M8×135(8T)		
35-7	A301 0108 001	ナット	NUT	螺母	1	M8		
35-8	3208 3410 000	ターンバックル	TURNBUCKLE	回转扣	1	M8×50		

5332 310B ソウコウソウサレバー(CE) Daive Lever(CE)
 行走操作组装(EU) CM184RCE

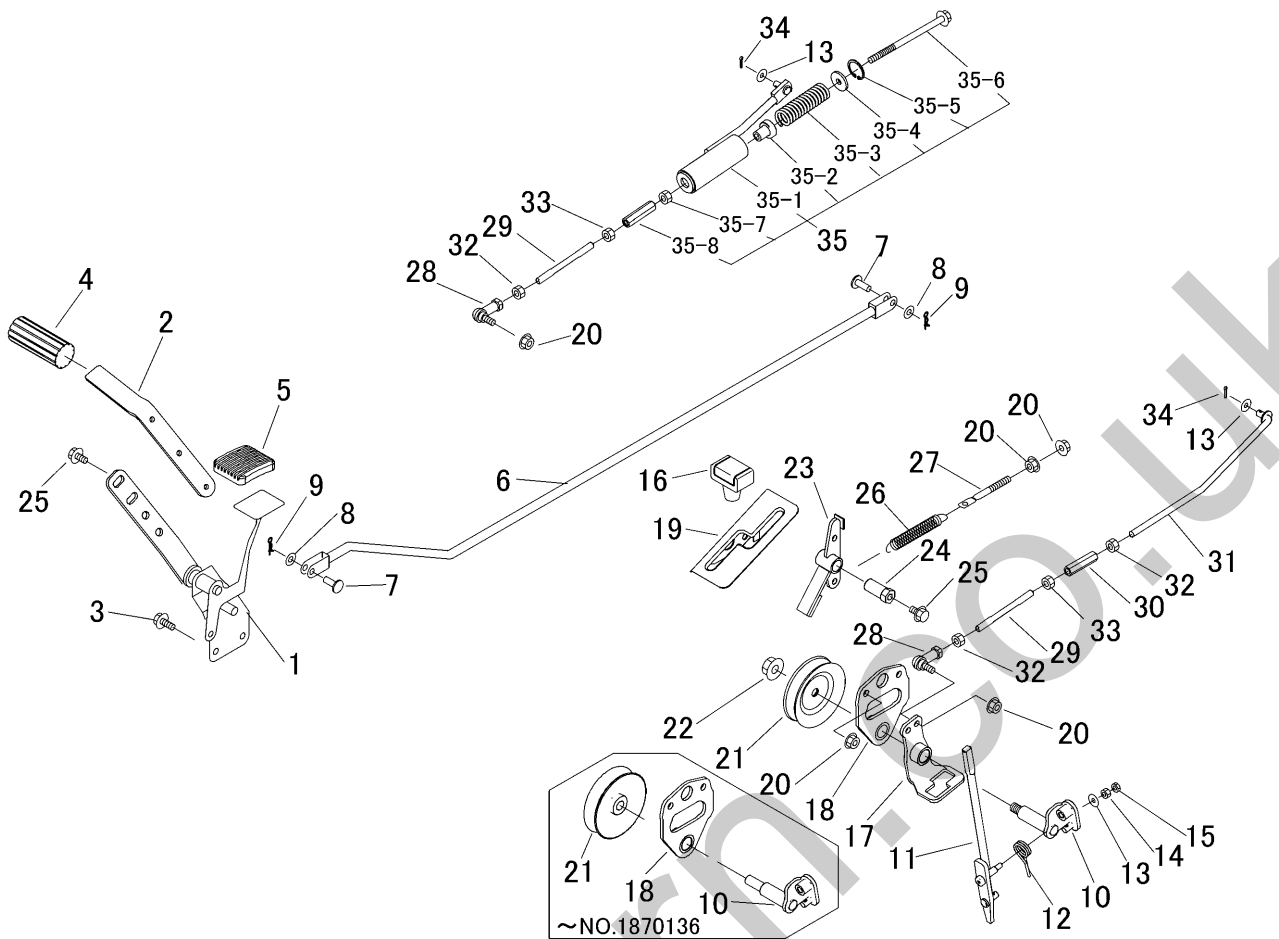

見出 图片号码 NO.	部品番号 零件号码 PART NO.	部品名称 PART NAME	零件名称	個数 数量 Q'ty	型 寸 尺 寸 DESCRIPTION	互 換 性 R/P	適用号機 适用机型 FROM ~ UP TO SERIAL NO.	備 考 备注 REMARKS
1	5332 3108 000	ペダル PEDAL	踏支架	1				
2	5332 3103 000	ブラケット BRACKET	支架	1				
3	K710 0108 020	Fホルト BOLT	螺栓	2	M8×20(7T)			
4	5317 3302 000	パッド PAD	垫	1				
5	3709 3114 000	ペダルパッド BOOTS	保护套	1				
6	5332 3109 000	ロッド ROD	棒	1				
7	0562 0108 022	ヒアタマピン PIN	销	2	φ8×22			
8	0350 0140 818	PW WASHER	垫套	4	8×18×1.6			
9	0523 0108 000	スナップピン PIN SNAP	密码别销	2	8			
10	5332 3106 000	シャフト SHAFT	轴	1			~NO.1870136	
10	5332 3106 001	シャフト SHAFT	轴	1		D	NO.1870137~	
11	5332 3107 001	レバー LEVER	连杆	1				
12	5321 3113 000	スプリング SPRING	弹簧	1				
13	0350 0140 618	PW WASHER	垫套	1	6×18×1.6			
14	A300 0106 001	ナット NUT	螺母	1	M6			
15	A300 0106 003	ナット NUT	螺母	1	M6			
16	5229 0105 000	グリップ GRIP	把手	1				
17	5332 3111 000	サポート SUPPORT	支架	1				
18	5332 3112 000	ブラケット BRACKET	支架	1			~NO.1870136	
18	5332 3112 001	ブラケット BRACKET	支架	1		D	NO.1870137~	
19	5332 3113 000	ガイド GUIDE	向导	1				
20	F301 0108 000	Fナット NUT	螺母	6	M8			
21	5332 3114 000	プーリ PULLEY	滑轮	1			~NO.1870136	
21	5332 3117 000	プーリ PULLEY	滑轮	1		D	NO.1870137~	
22	F301 0112 000	Fナット NUT	螺母	1	M12			

5332 310B ソコウソウサレバー(CE) Daive Lever(CE)
 行走操作組裝(EU) CM184RCE

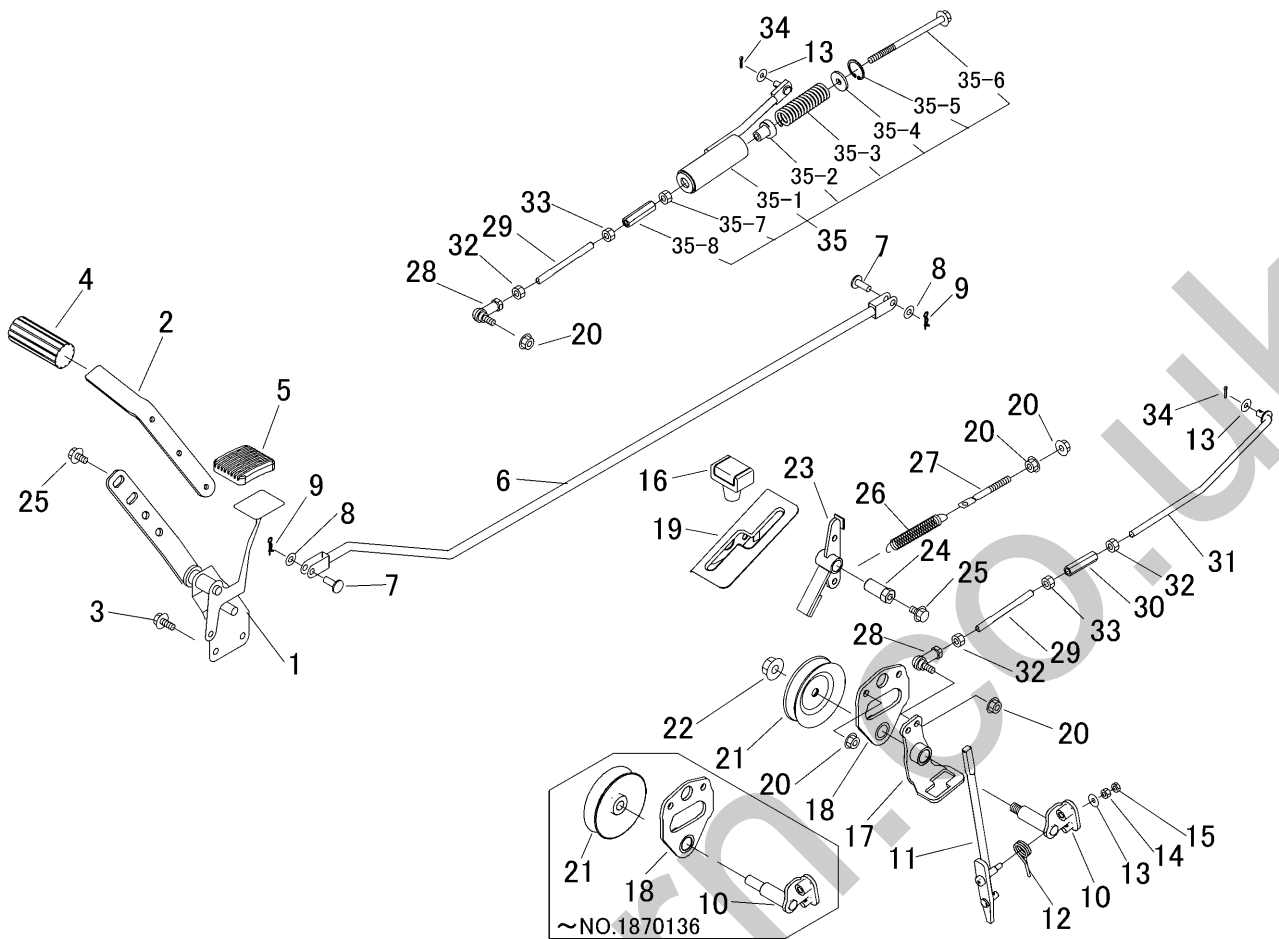

見出 图片号码 NO.	部品番号 零件号码 PART NO.	部品名称 PART NAME	零件名称	個数 数量 Q'ty	型 寸 尺 寸 DESCRIPTION	互 換 性 R/P	適用号機 适用机型 FROM ~ UP TO SERIAL NO.	備 考 备注 REMARKS
23	5332 3115 000	ブレーキ	BRAKE	刹车	1			
24	5332 3116 000	ピン	PIN	销	1			
25	K110 0108 016	Fボルト	BOLT	螺栓	3	M8×16(4T)		
26	3513 3127 000	スプリング	SPRING	弹簧	1	#6		
27	3630 4393 000	ハリボルト	ROD	棒	1			
28	3408 5008 000	リンクボール	BALL	环状接头	2	M8		
29	5332 3118 000	タイロッド	TIEROD	领杆	2			
30	3208 3410 000	ターンバックル	TURNBUCKLE	回转扣	1	M8×50		
31	5332 3119 000	ロッド	ROD	棒	1			
32	A301 0108 003	ナット	NUT	螺母	3	M8		
33	A301 2108 003	ナット	NUT	螺母	2	M8左		
34	0520 0125 016	ワリピン	PIN SPLIT	开销	2	2.5×16		
35	5332 3120 000	ロッドアッシ	ROD ASSY	总装棒	1			
35-1	5332 3121 000	ロッド	ROD	棒	1			
35-2	5332 3122 000	ピン	PIN	销	1			
35-3	5313 3136 000	スプリング	SPRING	弹簧	1			
35-4	0350 0160 828	PW	WASHER	垫套	1	8×28×3.0		
35-5	0741 0002 800	Cリング	RING	C环	1	H28		
35-6	K814 0108 135	Fボルト	BOLT	螺栓	1	M8×135(8T)		
35-7	A301 0108 001	ナット	NUT	螺母	1	M8		
35-8	3208 3410 000	ターンバックル	TURNBUCKLE	回转扣	1	M8×50		

5332 310C ソコウソウサレバー（日本） Daive Lever (Japan)
 行走操作組裝（日本）CM184RC100

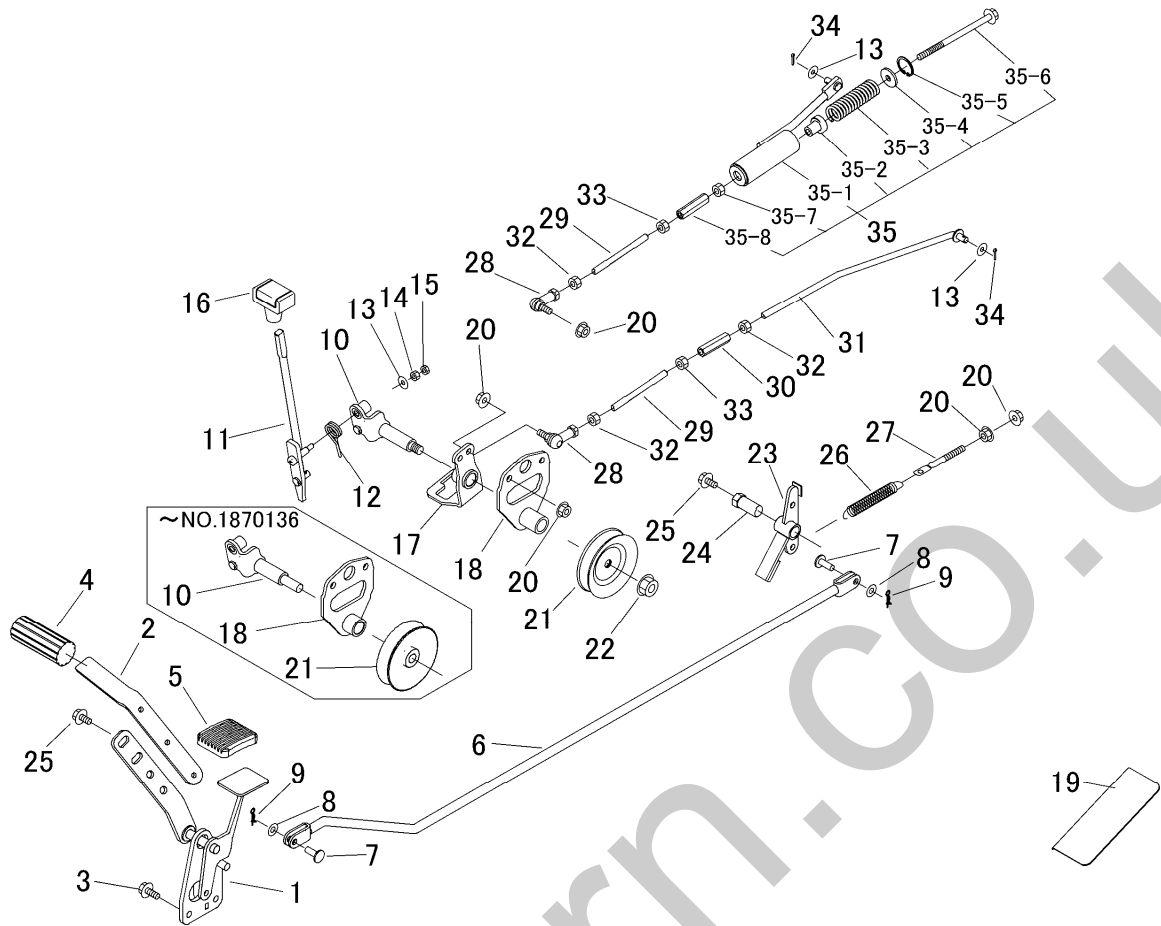

見出 图片号码 NO.	部品番号 零件号码 PART NO.	部品名称 PART NAME	零件名称	個数 数量 Q'ty	型 寸 尺 寸 DESCRIPTION	互 換 性 R/P	適用号機 适用机型 FROM ~ UP TO SERIAL NO.	備 考 备注 REMARKS
1	5332 3101 000	ペダル PEDAL	踏支架	1				
2	5332 3103 000	ブラケット BRACKET	支架	1				
3	K710 0108 020	Fボルト BOLT	螺栓	2	M8×20(7T)			
4	5317 3302 000	パッド PAD	垫	1				
5	3709 3114 000	ペダルパッド BOOTS	保护套	1				
6	5332 3105 000	ロッド ROD	棒	1				
7	0562 0108 022	ピニアタマピン PIN	销	2	φ8×22			
8	0350 0140 818	PW WASHER	垫套	4	8×18×1.6			
9	0523 0108 000	スナップピン PIN SNAP	密码别销	2	8			
10	5332 3106 000	シャフト SHAFT	轴	1			~NO.1870136	
10	5332 3106 001	シャフト SHAFT	轴	1		D	NO.1870137~	
11	5332 3123 000	レバー LEVER	连杆	1				
12	5321 3113 000	スプリング SPRING	弹簧	1				
13	0350 0140 618	PW WASHER	垫套	1	6×18×1.6			
14	A300 0106 001	ナット NUT	螺母	1	M6			
15	A300 0106 003	ナット NUT	螺母	1	M6			
16	5229 0105 000	グリップ GRIP	把手	1				
17	5332 3111 000	サポート SUPPORT	支架	1				
18	5332 3112 000	ブラケット BRACKET	支架	1			~NO.1870136	
18	5332 3112 001	ブラケット BRACKET	支架	1		D	NO.1870137~	
19	5332 3124 000	プレート PLATE	铁板	1				
20	F301 0108 000	Fナット NUT	螺母	6	M8			
21	5332 3114 000	プーリ PULLEY	滑轮	1			~NO.1870136	
21	5332 3117 000	プーリ PULLEY	滑轮	1		D	NO.1870137~	
22	F301 0112 000	Fナット NUT	螺母	1	M12			

5332 310C ソウコウソウサレバー（日本） Daive Lever (Japan)
 行走操作組裝（日本）CM184RC100

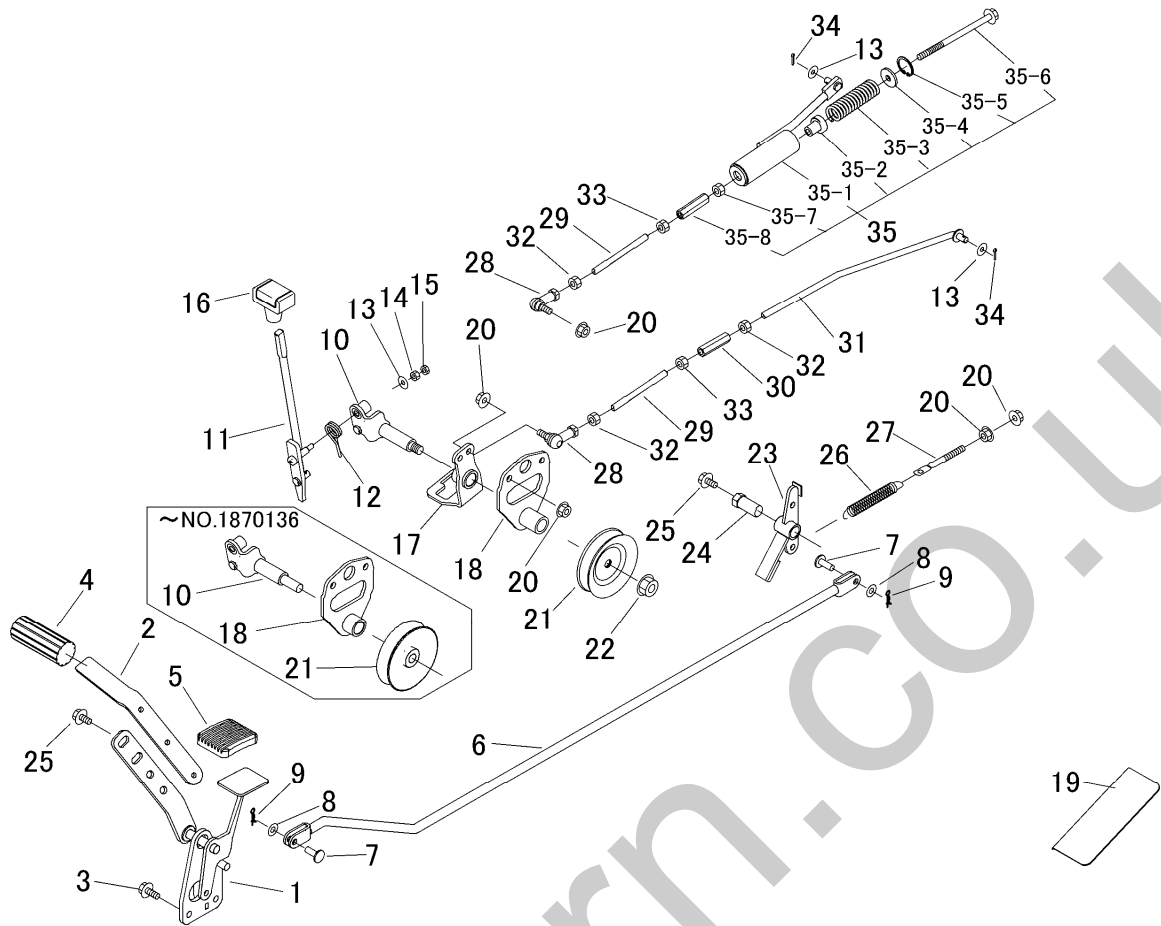

見出 图片号码 NO.	部品番号 零件号码 PART NO.	部品名称 PART NAME	零件名称	個数 数量 Q'ty	型 寸 尺 寸 DESCRIPTION	互 換 性 R/P	適用号機 适用机型 FROM ~ UP TO SERIAL NO.	備 考 备注 REMARKS
23	5332 3115 000	ブレーキ	BRAKE	刹车	1			
24	5332 3116 000	ピン	PIN	销	1			
25	K110 0108 016	Fボルト	BOLT	螺栓	3	M8×16(4T)		
26	3513 3127 000	スプリング	SPRING	弹簧	1	#6		
27	3630 4393 000	ハリボルト	ROD	棒	1			
28	3408 5008 000	リンクボール	BALL	环状接头	2	M8		
29	5332 3118 000	タイロッド	TIEROD	领杆	2			
30	3208 3410 000	ターンバックル	TURNBUCKLE	回转扣	1	M8×50		
31	5332 3119 000	ロッド	ROD	棒	1			
32	A301 0108 003	ナット	NUT	螺母	3	M8		
33	A301 2108 003	ナット	NUT	螺母	2	M8左		
34	0520 0125 016	ワリピン	PIN SPLIT	开销	2	2.5×16		
35	5332 3120 000	ロッドアッシ	ROD ASSY	总装棒	1			
35-1	5332 3121 000	ロッド	ROD	棒	1			
35-2	5332 3122 000	ピン	PIN	销	1			
35-3	5313 3136 000	スプリング	SPRING	弹簧	1			
35-4	0350 0160 828	PW	WASHER	垫套	1	8×28×3.0		
35-5	0741 0002 800	Cリング	RING	C环	1	H28		
35-6	K814 0108 135	Fボルト	BOLT	螺栓	1	M8×135(8T)		
35-7	A301 0108 001	ナット	NUT	螺母	1	M8		
35-8	3208 3410 000	ターンバックル	TURNBUCKLE	回转扣	1	M8×50		

5332 310D ソウコウソウサレバー(日本) Daive Lever(Japan)
 行走操作組裝 (日本) CM184RC050

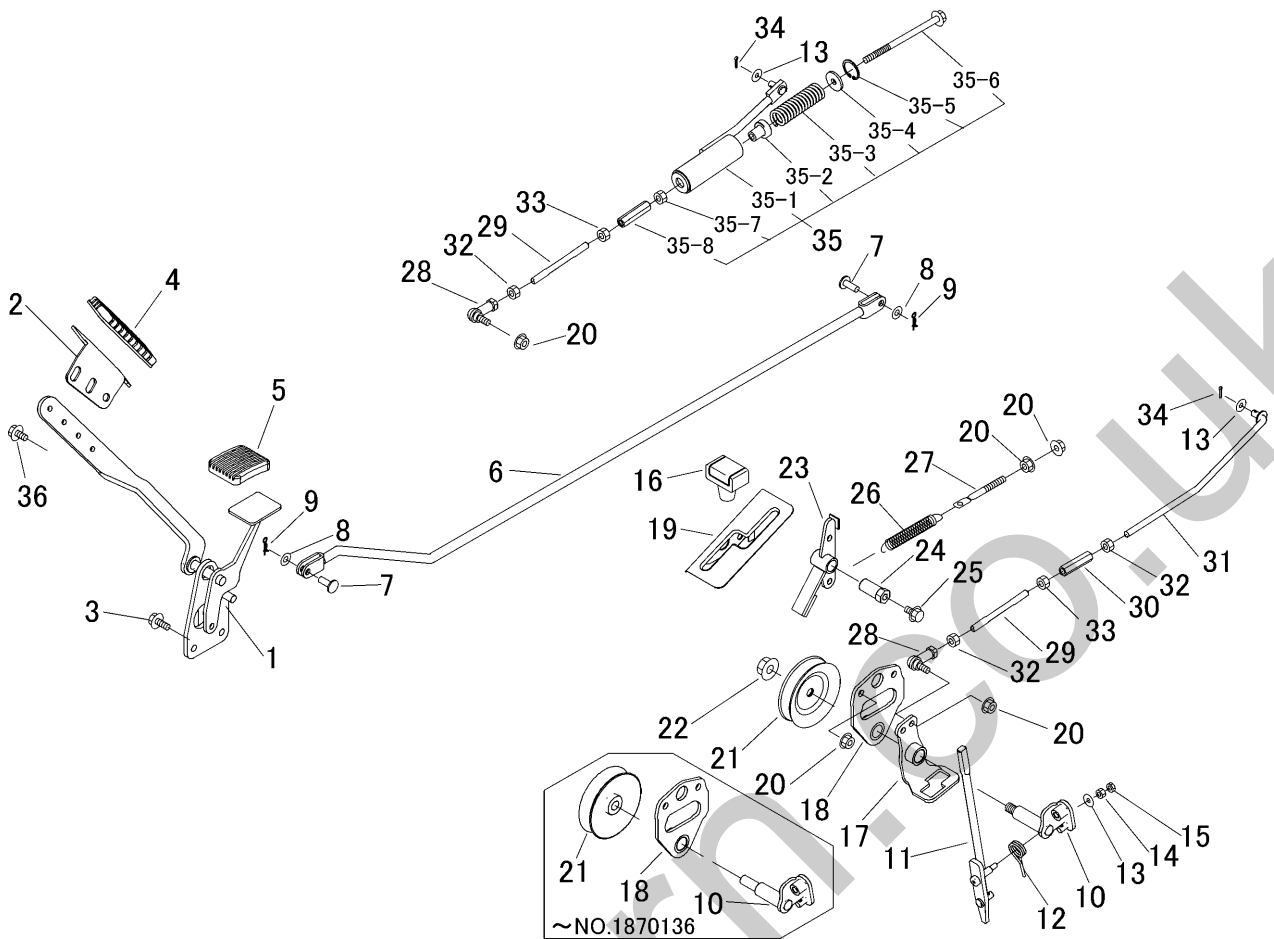

見出 图片号码 NO.	部品番号 零件号码 PART NO.	部品名称 PART NAME	零件名称	個数 数量 Q'ty	型 寸 尺 寸 DESCRIPTION	互 換 性 R/P	適用号機 适用机型 FROM ~ UP TO SERIAL NO.	備 考 备注 REMARKS
1	5332 3131 000	ペダル	PEDAL	踏支架	1			
2	5332 3135 000	プレート	BRACKET	支架	1			
3	K710 0108 020	Fホルト	BOLT	螺栓	2	M8×20(7T)		
4	3420 3026 000	ペダルパット	PAD	垫	1			
5	3709 3114 000	ペダルパット	BOOTS	保护套	1			
6	5332 3105 000	ロッド	ROD	棒	1			
7	0562 0108 022	ヒアタマピン	PIN	销	2	φ8×22		
8	0350 0140 818	PW	WASHER	垫套	4	8×18×1.6		
9	0523 0108 000	スナップピン	PIN SNAP	密码别销	2	8		
10	5332 3106 000	シャフト	SHAFT	轴	1		~NO.1870136	
10	5332 3106 001	シャフト	SHAFT	轴	1		D NO.1870137~	
11	5332 3107 001	レバー	LEVER	连杆	1			
12	5321 3113 000	スプリング	SPRING	弹簧	1			
13	0350 0140 618	PW	WASHER	垫套	1	6×18×1.6		
14	A300 0106 001	ナット	NUT	螺母	1	M6		
15	A300 0106 003	ナット	NUT	螺母	1	M6		
16	5229 0105 000	グリップ	GRIP	把手	1			
17	5332 3111 000	サポート	SUPPORT	支架	1			
18	5332 3112 000	ブラケット	BRACKET	支架	1		~NO.1870136	
18	5332 3112 001	ブラケット	BRACKET	支架	1		D NO.1870137~	
19	5332 3113 000	ガイド	GUIDE	向导	1			
20	F301 0108 000	Fナット	NUT	螺母	6	M8		
21	5332 3114 000	プーリ	PULLEY	滑轮	1		~NO.1870136	
21	5332 3117 000	プーリ	PULLEY	滑轮	1		D NO.1870137~	
22	F301 0112 000	Fナット	NUT	螺母	1	M12		

5332 310D ソコウソウサレバー(日本) Daive Lever(Japan)
 行走操作組裝 (日本) CM184RC050

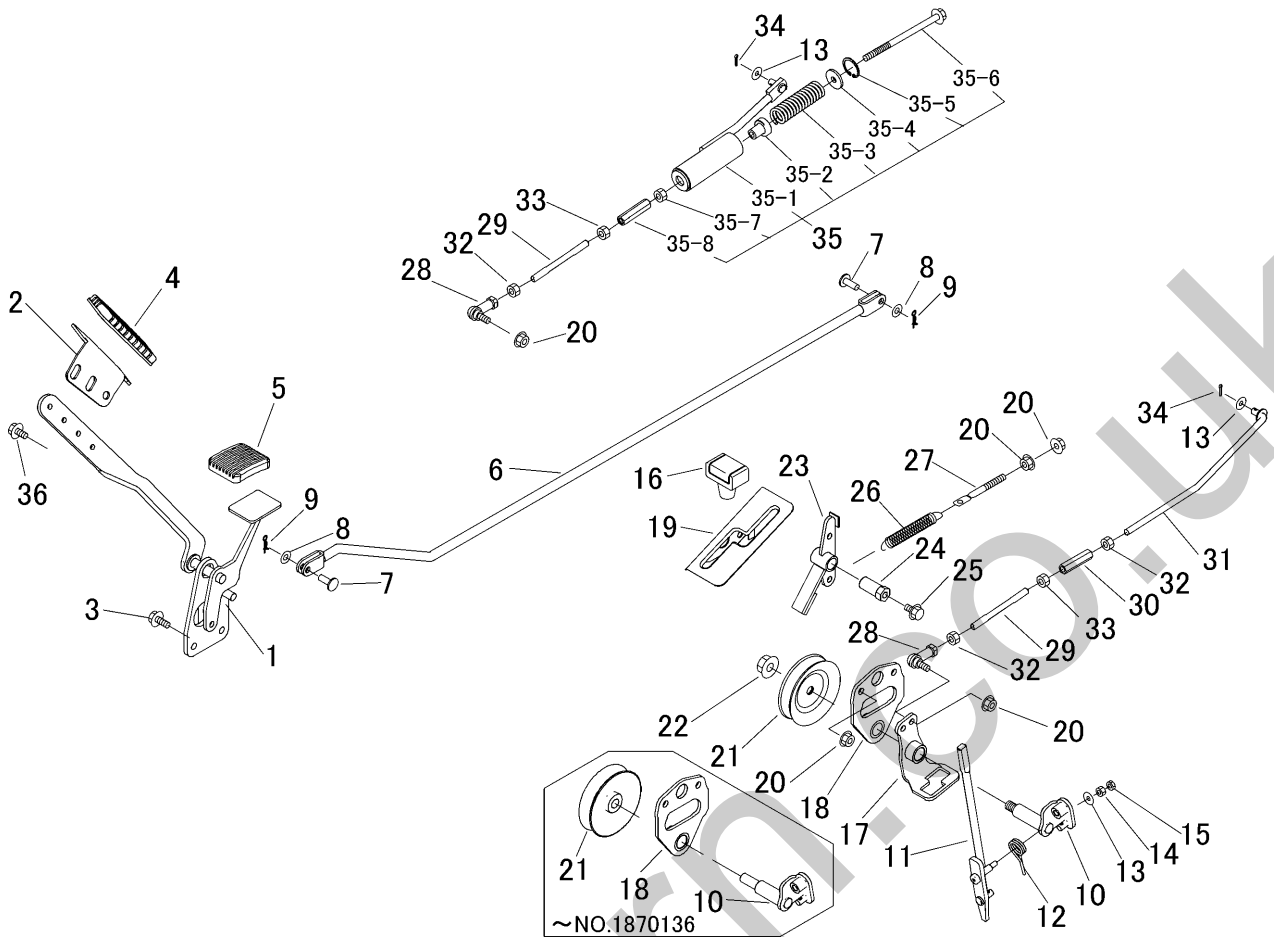

見出 图片号码 NO.	部品番号 零件号码 PART NO.	部品名称 PART NAME	零件名称	個数 数量 Q'ty	型 寸 尺 寸 DESCRIPTION	互 換 性 R/P	適用号機 适用机型 FROM ~ UP TO SERIAL NO.	備 考 备注 REMARKS
23	5332 3115 000	ブレーキ	BRAKE	刹车	1			
24	5332 3116 000	ピン	PIN	销	1			
25	K110 0108 016	Fボルト	BOLT	螺栓	1	M8×16(4T)		
26	3513 3127 000	スプリング	SPRING	弹簧	1	#6		
27	3630 4393 000	ハリボルト	ROD	棒	1			
28	3408 5008 000	リンクボール	BALL	环状接头	2	M8		
29	5332 3118 000	タイロッド	TIEROD	领杆	2			
30	3208 3410 000	ターンバックル	TURNBUCKLE	回转扣	1	M8×50		
31	5332 3119 000	ロッド	ROD	棒	1			
32	A301 0108 003	ナット	NUT	螺母	3	M8		
33	A301 2108 003	ナット	NUT	螺母	2	M8左		
34	0520 0125 016	ワリピン	PIN SPLIT	开销	2	2.5×16		
35	5332 3120 000	ロッドアッシ	ROD ASSY	总装棒	1			
35-1	5332 3121 000	ロッド	ROD	棒	1			
35-2	5332 3122 000	ピン	PIN	销	1			
35-3	5313 3136 000	スプリング	SPRING	弹簧	1			
35-4	0350 0160 828	PW	WASHER	垫套	1	8×28×3.0		
35-5	0741 0002 800	Cリング	RING	C环	1	H28		
35-6	K814 0108 135	Fボルト	BOLT	螺栓	1	M8×135(8T)		
35-7	A301 0108 001	ナット	NUT	螺母	1	M8		
35-8	3208 3410 000	ターンバックル	TURNBUCKLE	回转扣	1	M8×50		
36	K710 0108 012	Fボルト	BOLT	螺栓	2	M8×12(4T)		

5332 310E ソウコウソウサレバー (日本) Daive Lever (Japan)
 行走操作組裝 (日本) CM184RC150

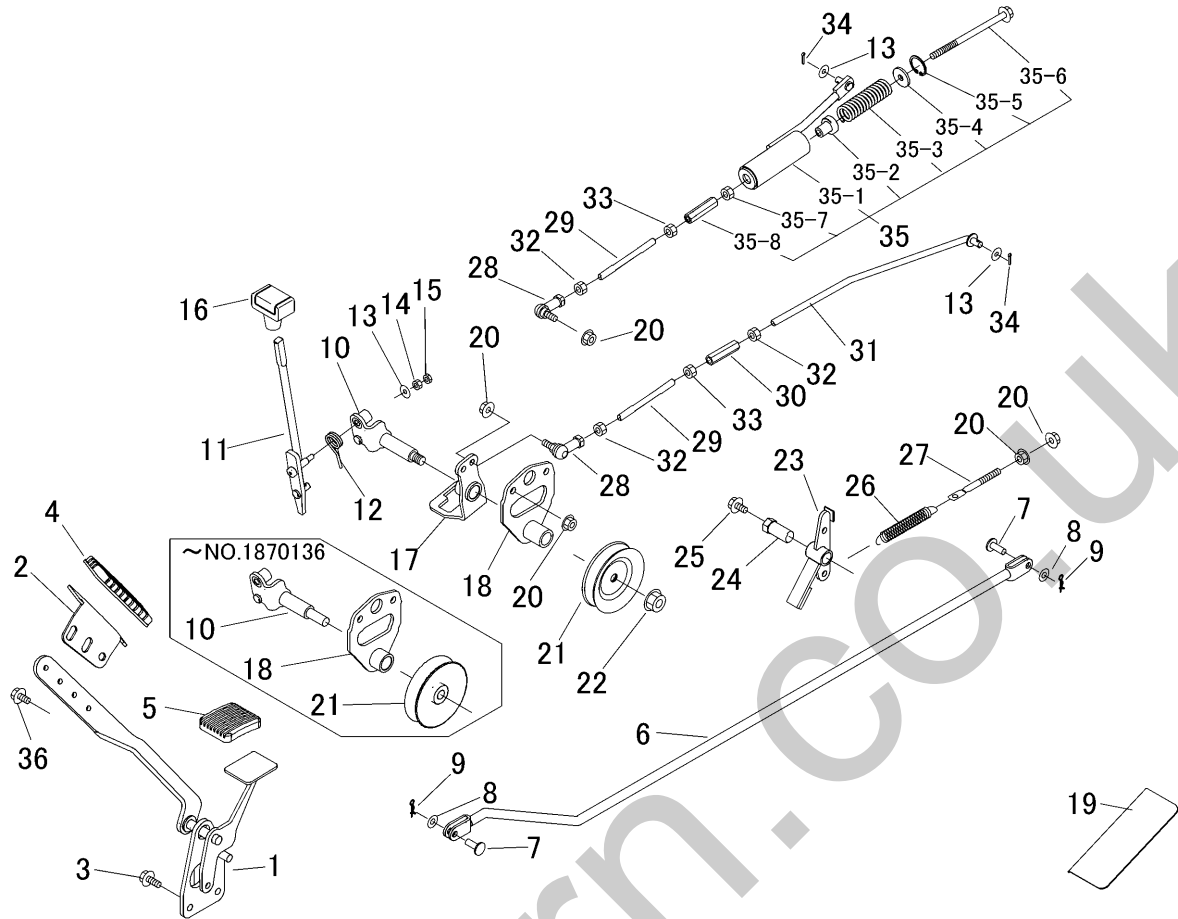

見出 图片号码 NO.	部品番号 零件号码 PART NO.	部品名称 PART NAME	零件名称	個数 数量 Q'ty	型 寸 尺 寸 DESCRIPTION	互 換 性 R/P	適用号機 适用机型 FROM ~ UP TO SERIAL NO.	備 考 备注 REMARKS
1	5332 3131 000	ペダル	PEDAL	踏支架	1			
2	5332 3135 000	プレート	BRACKET	支架	1			
3	K710 0108 020	Fボルト	BOLT	螺栓	2	M8 × 20(7T)		
4	3420 3026 000	ペダルパッド	PAD		1			
5	3709 3114 000	ペダルパッド	BOOTS	保护套	1			
6	5332 3105 000	ロッド	ROD	棒	1			
7	0562 0108 022	ヒラアタマピン	PIN		2	φ8 × 22		
8	0350 0140 818	PW	WASHER	垫套	4	8 × 18 × 1.6		
9	0523 0108 000	スナップピン	PIN SNAP	密码别销	2	8		
10	5332 3106 000	シャフト	SHAFT		1		~NO.1870136	
10	5332 3106 001	シャフト	SHAFT		1		D NO.1870137~	
11	5332 3123 000	レバー	LEVER	连杆	1			
12	5321 3113 000	スプリング	SPRING	弹簧	1			
13	0350 0140 618	PW	WASHER	垫套	1	6 × 18 × 1.6		
14	A300 0106 001	ナット	NUT	螺母	1	M6		
15	A300 0106 003	ナット	NUT	螺母	1	M6		
16	5229 0105 000	グリップ	GRIP	把手	1			
17	5332 3111 000	サポート	SUPPORT	支架	1			
18	5332 3112 000	ブラケット	BRACKET	支架	1		~NO.1870136	
18	5332 3112 001	ブラケット	BRACKET	支架	1		D NO.1870137~	
19	5332 3124 000	プレート	PLATE	铁板	1			
20	F301 0108 000	Fナット	NUT	螺母	6	M8		
21	5332 3114 000	プーリ	PULLEY	滑轮	1		~NO.1870136	
21	5332 3117 000	プーリ	PULLEY	滑轮	1		D NO.1870137~	
22	F301 0112 000	Fナット	NUT	螺母	1	M12		

5332 310E ソウコウソウサレバー (日本) Daive Lever (Japan)
 行走操作組裝 (日本) CM184RC150

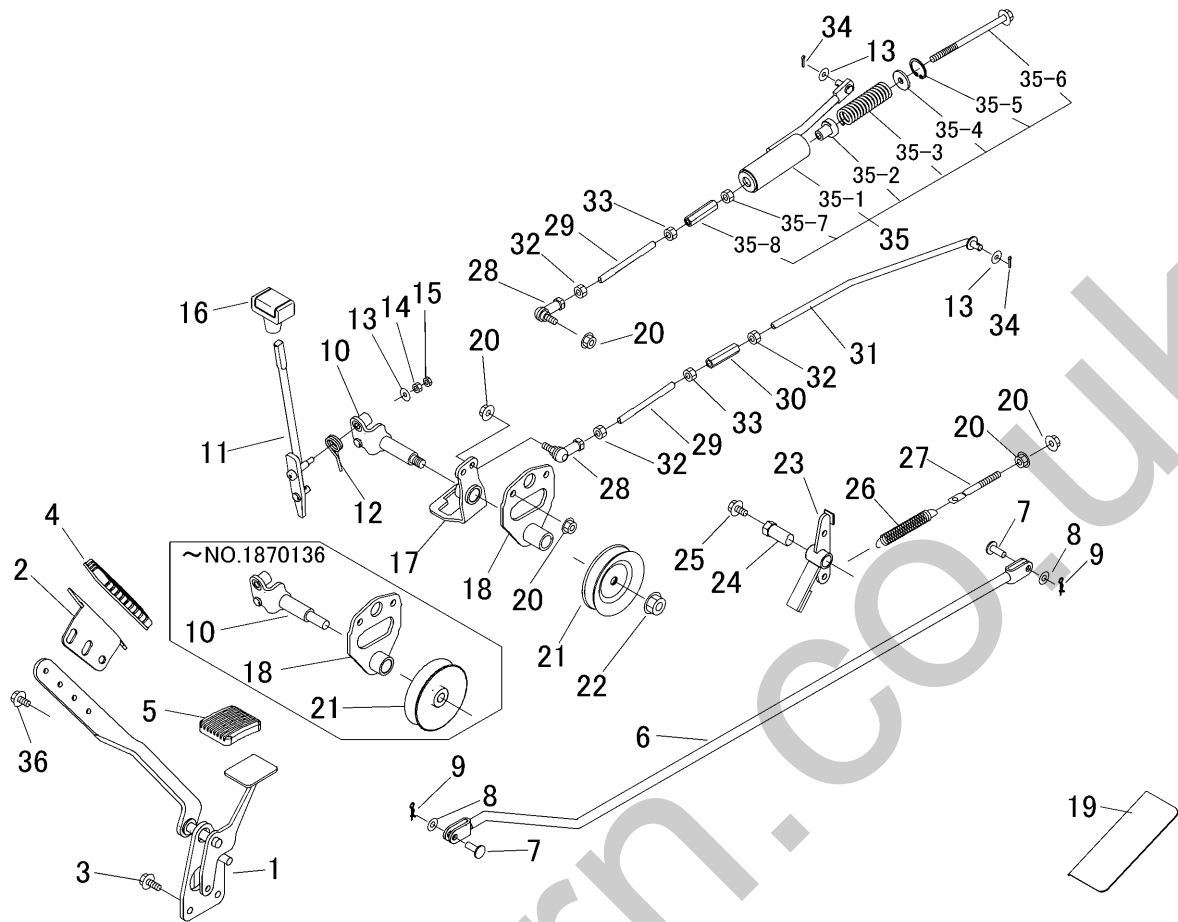

見出 图片号码 NO.	部品番号 零件号码 PART NO.	部品名称 PART NAME	零件名称	個数 数量 Q'ty	型 寸 尺 寸 DESCRIPTION	互 換 性 R/P	適用号機 适用机型 FROM ~ UP TO SERIAL NO.	備 考 备注 REMARKS
23	5332 3115 000	ブレーキ	BRAKE	刹车	1			
24	5332 3116 000	ピン	PIN	销	1			
25	K110 0108 016	Fボルト	BOLT	螺栓	1	M8 × 16(4T)		
26	3513 3127 000	スプリング	SPRING	弹簧	1	#6		
27	3630 4393 000	テンションハリロッド	ROD	棒	1			
28	3408 5008 000	リンクボール	BALL	环状接头	2	M8		
29	5332 3118 000	タイロッド	TIEROD	领杆	2			
30	3208 3410 000	ターンバックル	TURNBUCKLE	回转扣	1	M8 × 50		
31	5332 3119 000	ロッド	ROD	棒	1			
32	A301 0108 003	ナット	NUT	螺母	3	M8		
33	A301 2108 003	ナット	NUT	螺母	2	M8左		
34	0520 0125 016	ワリピン	PIN SPLIT	开销	2	2.5 × 16		
35	5332 3120 000	ロッドアッシ	ROD ASSY	总装棒	1			
35-1	5332 3121 000	ロッド	ROD	棒	1			
35-2	5332 3122 000	ピン	PIN	销	1			
35-3	5313 3136 000	スプリング	SPRING	弹簧	1			
35-4	0350 0160 828	PW	WASHER	垫套	1	8 × 28 × 3.0		
35-5	0741 0002 800	Cリング	RING	C环	1	H28		
35-6	K814 0108 135	Fボルト	BOLT	螺栓	1	M8 × 135(8T)		
35-7	A301 0108 001	ナット	NUT	螺母	1	M8		
35-8	3208 3410 000	ターンバックル	TURNBUCKLE	回转扣	1	M8 × 50		
36	K710 0108 012	Fボルト	BOLT	螺栓	2	M8 × 12(4T)		

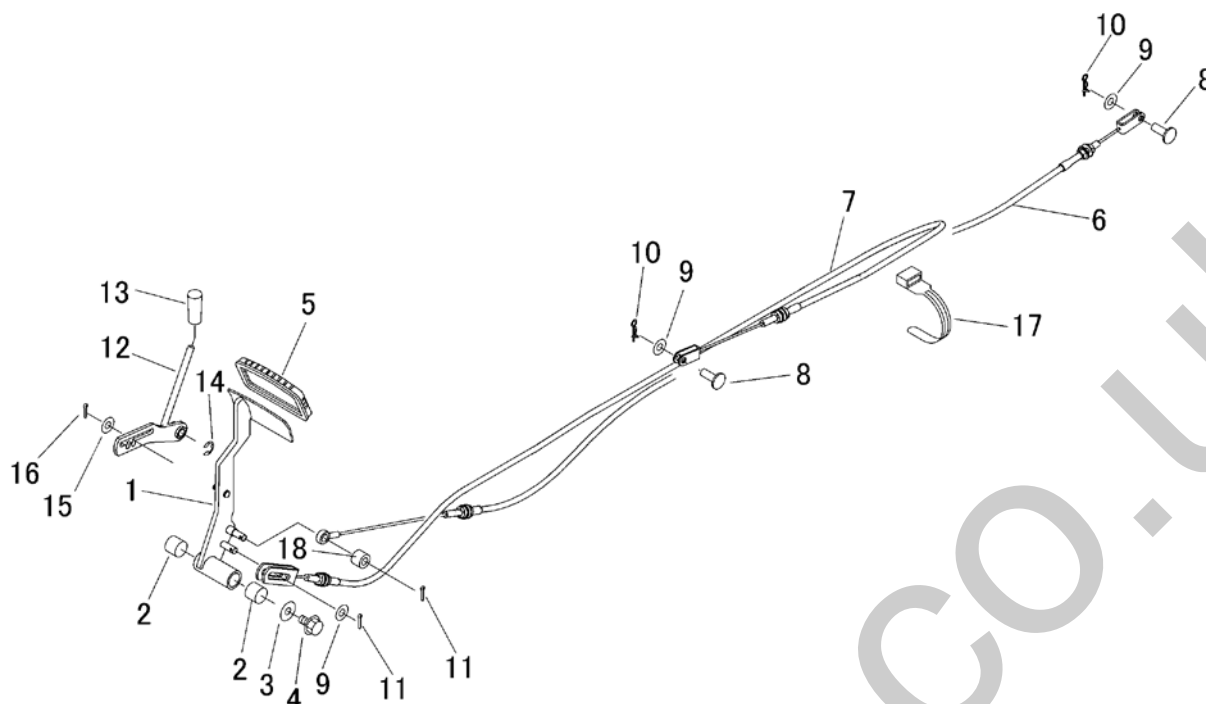

見出 图片号码 NO.	部品番号 零件号码 PART NO.	部品名称 PART NAME	零件名称	個数 数量 Q'ty	型 寸 尺 寸 DESCRIPTION	互 換 性 R/P	適 用 号 機 适用机型 FROM ~ UP TO SERIAL NO.	備 考 备注 REMARKS
1	5332 3301 000	ペダル	PEDAL	踏支架	1			
2	0796 0161 815	DUブッシュ	BUSH	衬套	2	16×18×15		
3	0350 0140 822	PW	WASHER	垫套	1	8×22×1.6		
4	K110 0108 016	Fボルト	BOLT	螺栓	1	M8×16(4T)		
5	3420 3026 000	ペダルパット	BOOTS	保护套	1			
6	5332 3305 500	ワイヤー	WIRE	金属拉线	1	L=1470		リアブレーキ
7	5332 3307 500	ワイヤー	WIRE	金属拉线	1	L=1660		走行レバー中立
8	0562 0108 022	ヒラアタマピン	PIN	销	2	φ8×22		
9	0350 0140 818	PW	WASHER	垫套	3	8×18×1.6		
10	0523 0108 000	スナップピン	PIN SNAP	密码别销	2	8		
11	0520 0125 016	ワリピン	PIN SPLIT	开销	2	2.5×16		
12	5332 3308 000	レバー	LEVER	连杆	1			
13	5310 4155 000	グリップ	GRIP	把手	1			
14	0742 0100 800	Eリング	RING	E环	1	8		
15	0350 0140 618	PW	WASHER	垫套	1	6×18×1.6	~NO.1870136	
16	0520 0120 012	ワリピン	PIN SPLIT	开销	1	2.0×12	~NO.1870136	
17	3513 3131 000	プラスチックバンド	BAND	软管夹箍	3			
18	5333 3306 000	カラー	COLLAR	套管	1			

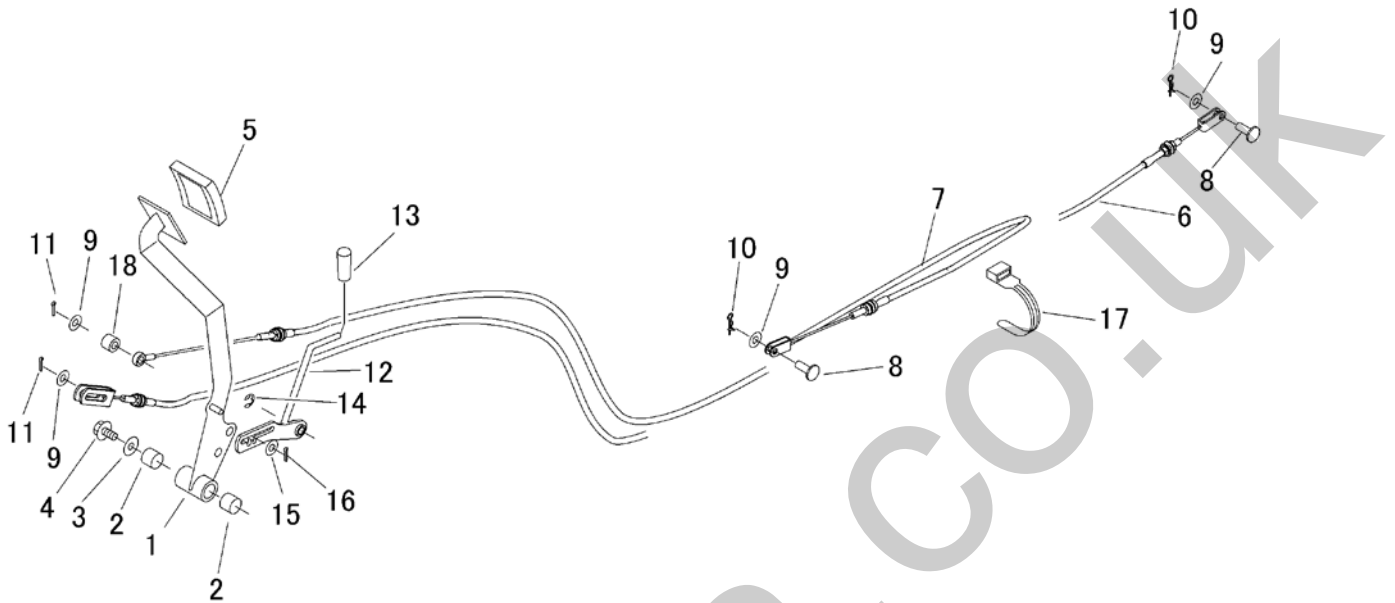

見出 图片号码 NO.	部品番号 零件号码 PART NO.	部品名称 PART NAME	零件名称	個数 数量 Q'ty	型 寸 尺 寸 DESCRIPTION	互 換 性 R/P	適用号機 适用机型 FROM ~ UP TO SERIAL NO.	備 考 备注 REMARKS
1	5332 3304 000	ペダル PEDAL	踏支架	1				
2	0796 0161 815	DUブッシュ BUSH	衬套	2	16×18×15			
3	0350 0140 822	PW WASHER	垫套	1	8×22×1.6			
4	K110 0108 016	Fボルト BOLT	螺栓	1	M8×16(4T)			
5	3709 3114 000	ペダルハット BOOTS	保护套	1				
6	5332 3309 500	ワイヤー WIRE	金属拉线	1	L=1650			リアブレーキ
7	5332 3307 500	ワイヤー WIRE	金属拉线	1	L=1660			走行レバー中立
8	0562 0108 022	ピアタマピン PIN	销	2	φ8×22			
9	0350 0140 818	PW WASHER	垫套	4	8×18×1.6			
10	0523 0108 000	スナップピン PIN SNAP	密码别销	2	8			
11	0520 0125 016	ワリピン PIN SPLIT	开销	2	2.5×16			
12	5332 3311 000	レバー LEVER	连杆	1				
13	5310 4155 000	グリップ GRIP	把手	1				
14	0742 0100 800	Eリング RING	E环	1	8			
15	0350 0140 618	PW WASHER	垫套	1	6×18×1.6		~NO.1870136	
16	0520 0120 012	ワリピン PIN SPLIT	开销	1	2.0×12		~NO.1870136	
17	3513 3131 000	プラスチックバンド BAND	软管夹箍	5				
18	5333 3306 000	カラー COLLAR	套管	1				

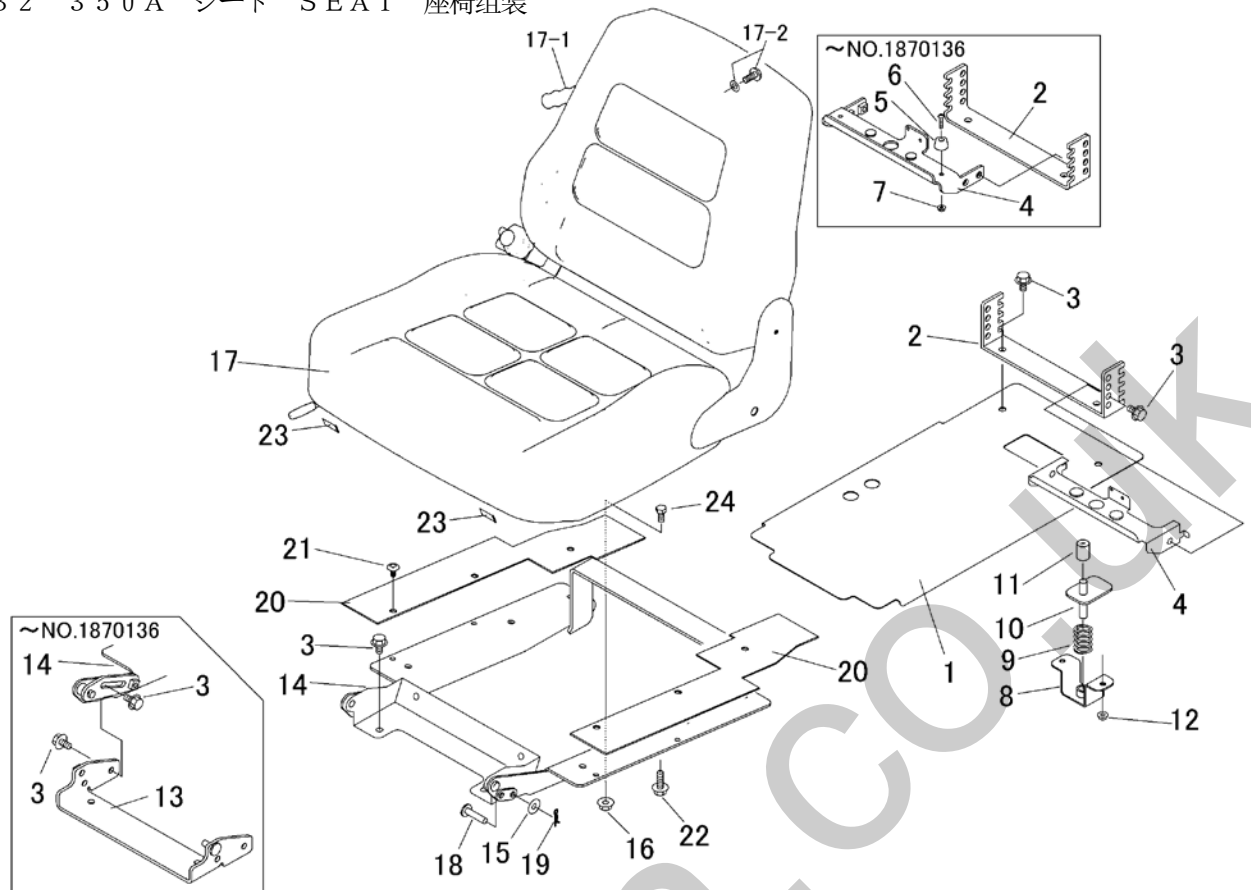

見出 图片号码 NO.	部品番号 零件号码 PART NO.	部品名称 PART NAME	零件名称	個数 数量 Q'ty	型 寸 尺 寸 DESCRIPTION	互 換 性 R/P	適用号機 适用机型 FROM ~ UP TO SERIAL NO.	備 考 备注 REMARKS
1	5332 3501 000	プレート	铁板	1				
2	5332 3502 000	プレート	铁板	1			~NO.1870136	
2	5332 3502 001	プレート	铁板	1		D	NO.1870137~	
3	K110 0108 016	Fホルト	螺栓	10	M8×16(4T)		~NO.1870136	
3	K110 0108 016	Fホルト	螺栓	6	M8×16(4T)	D	NO.1870137~	
4	5332 3503 000	ブラケット	支架	1			~NO.1870136	
4	5332 3503 001	ブラケット	支架	1		D	NO.1870137~	
5	5332 3504 000	ゴムアシ	垫	2		D	~NO.1870136	
6	A242 0104 016	ナベコネジ	螺丝	2	M6×16	D	~NO.1870136	
7	F300 0104 001	Fナット	螺母	2	M4	D	~NO.1870136	
8	5332 3506 000	ブラケット	支架	1				
9	5312 3514 000	スプリング	弹簧	1				
10	5332 3507 000	ブラケット	支架	1				
11	3611 1807 000	ホゴコム	垫	1	C-6			
12	F300 0106 000	Fナット	螺母	2	M6			
13	5332 3508 001	ブラケット	支架	1		D	~NO.1870136	
14	5332 3509 002	ブラケット	支架	1			~NO.1870136	
14	5332 3509 003	ブラケット	支架	1		D	NO.1870137~	
15	0350 0140 822	PW	垫套	1	8×22×1.6			
16	F301 0108 000	Fナット	螺母	6	M8		~NO.1870136	
16	F301 0108 000	Fナット	螺母	4	M8	D	NO.1870137~	
17	5332 3511 000	シート	座椅	1				
17-1	5332 3511 999	グリップ(グレー)		1				補用部品
17-2	5332 3511 998	トラスコネジ(+)+PW		1				補用部品
18	0562 0108 035	ヒアタマピン	销	1	φ8×35			
19	0523 0108 000	スナップピン	密码别销	1	8			
20	5332 3512 000	ゴムイタ	橡胶板	1				
21	3661 1457 100	クリップ	别销	6				
22	K710 0108 025	Fホルト	螺栓	1	M8×25(7T)			
23	5332 3513 000	トリム	防护套	2				
24	A110 0108 016	ホルト	螺栓	4	M8×16			

RH

Forward

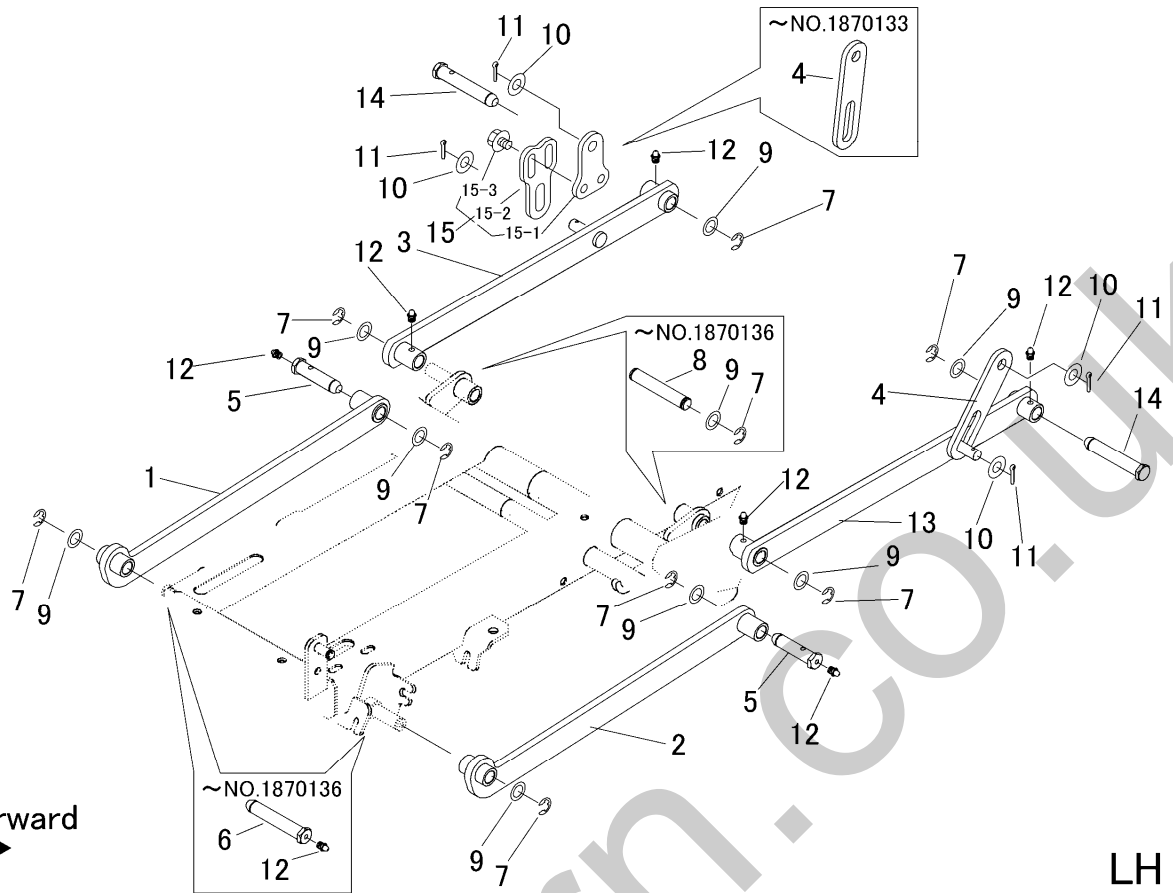

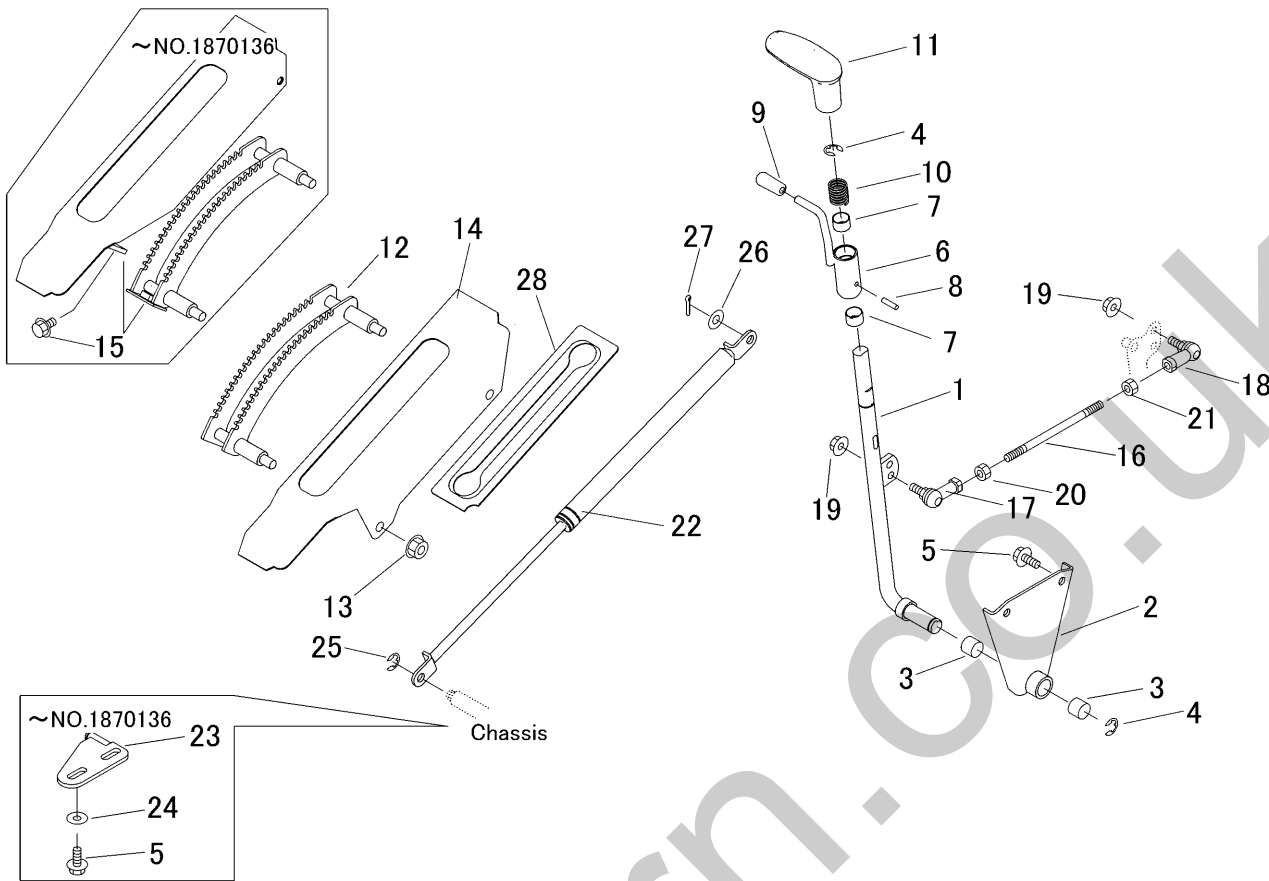

LH

見出 图片号码 NO.	部品番号 零件号码 PART NO.	部品名称 PART NAME	零件名称	個数 数量 Q'ty	型 寸 尺 寸 DESCRIPTION	互 換 性 R/P	適用号機 适用机型 FROM ~ UP TO SERIAL NO.	備 考 备注 REMARKS
1	5332 4001 000	リンク	LINK	1				
2	5332 4002 000	リンク	LINK	1				
3	5332 4003 001	リンク	LINK	1				
4	5321 4017 000	プレート	PLATE	2			~NO.1870133	
4	5321 4017 000	プレート	PLATE	1		A	NO.1870134~	
5	5332 4004 000	ピン	PIN	2	L=64			
6	5332 4005 000	ピン	PIN	2	L=87	D	~NO.1870136	
7	0742 0101 200	Eリング	RING	10	20		~NO.1870136	
7	0742 0101 200	Eリング	RING	8	20	D	NO.1870137~	
8	5332 4006 000	ピン	PIN	2	L=82	D	~NO.1870136	
9	5332 4007 000	ワッシャ	WASHER	10	14.2X22X1.6		~NO.1870136	
9	5332 4007 000	ワッシャ	WASHER	8	14.2X22X1.6	D	NO.1870137~	
10	0350 0151 226	PW	WASHER	4	12×26×1.6			
11	0520 0132 025	ワリピン	PIN SPLIT	4	3.2×25			
12	A650 0100 600	グリースニップル	NIPPLE GREASE	8	A-M6		~NO.1870136	
12	A650 0100 600	グリースニップル	NIPPLE GREASE	6	A-M6	D	NO.1870137~	
13	5332 4008 000	リンク	LINK	1				
14	5332 4009 000	ピン	PIN	2				
15	5321 4091 000	リンクアジャスタ	LINK	1		A	NO.1870134~	
15-1	5321 4091 100	プレート	PLATE	1				
15-2	5321 4091 200	プレート	PLATE	1				
15-3	K712 0110 012	Fボルト	BOLT	2	M10X12			

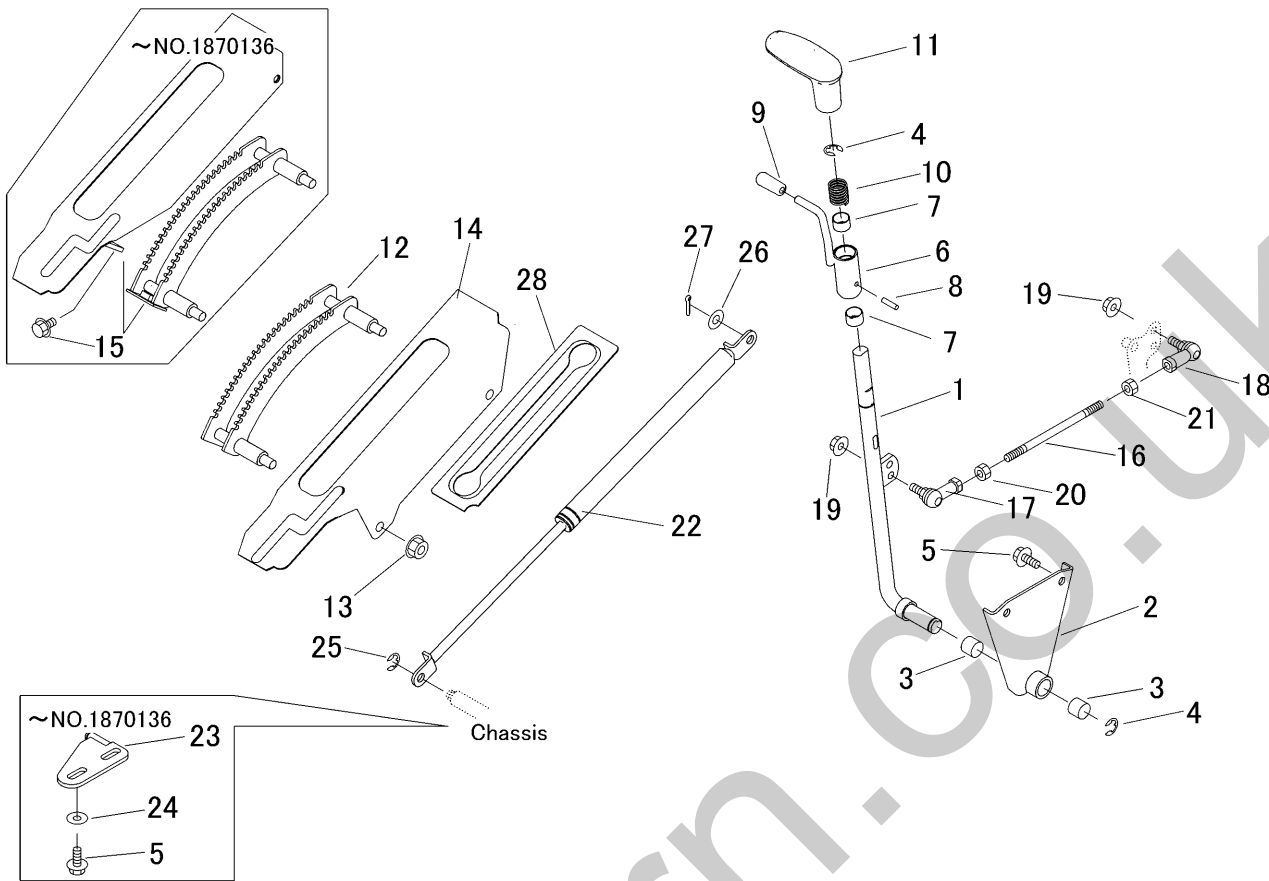

見出 图片号码 NO.	部品番号 零件号码 PART NO.	部品名称 PART NAME	零件名称	個数 数量 Q'ty	型 寸 尺 寸 DESCRIPTION	互 換 性 R/P	適用号機 适用机型 FROM ~ UP TO SERIAL NO.	備 考 备注 REMARKS
1	5332 4051 000	レバー LEVER	连杆	1				
2	5332 4054 000	ブラケット BRACKET	支架	1				
3	0796 0161 815	DUブッシュ BUSH	衬套	2	16 × 18 × 15			
4	0742 0101 200	Eリング RING	E环	2	20			
5	K710 0108 020	Fホルト BOLT	螺栓	4	M8 × 20(7T)		~NO.1870136	
5	K710 0108 020	Fホルト BOLT	螺栓	2	M8 × 20(7T)	D	NO.1870137~	
6	5332 4056 000	ブラケット BRACKET	支架	1				
7	5332 4056 500	ブッシュ BUSH	衬套	2				
8	0550 0005 040	スプリングピン PIN SPRING	弹簧销	1	5 × 40			
9	5310 4155 000	グリップ GRIP	把手	1				
10	5332 4057 000	スプリング SPRING	弹簧	1				
11	5332 4058 000	グリップ GRIP	把手	1				
12	5332 4059 000	ブラケット BRACKET	支架	1			~NO.1870136	
12	5332 4059 001	ブラケット BRACKET	支架	1		D	NO.1870137~	
13	F301 0110 000	Fナット NUT	螺母	2	M10			
14	5332 4064 000	ガイド GUIDE	向导	1			~NO.1870136	HST L
14	5332 4064 001	ガイド GUIDE	向导	1		D	NO.1870137~	HST L
15	K110 0108 016	Fホルト BOLT	螺栓	2	M8 × 16(4T)	D	~NO.1870136	
16	5332 4067 000	タイロッド TIEROD	领杆	1	L=140			HST L
17	3408 5008 000	リンクボール BALL	环状接头	1	M8			
18	3522 4341 000	リンクボール BALL	环状接头	1	M8L			
19	F301 0108 000	Fナット NUT	螺母	2	M8			
20	A301 0108 003	ナット NUT	螺母	1	M8			
21	A301 2108 003	ナット NUT	螺母	1	M8左			
22	5332 4068 000	カースプリング ABSORBER	减震器	1				



見出 图片号码 NO.	部品番号 零件号码 PART NO.	部品名称 PART NAME	零件名称	個数 数量 Q'ty	型 寸 尺 寸 DESCRIPTION	互 換 性 R/P	適用号機 适用机型 FROM ~ UP TO SERIAL NO.	備 考 备注 REMARKS
1	5332 4051 000	レバー	LEVER	连杆	1			
2	5332 4054 000	ブラケット	BRACKET	支架	1			
3	0796 0161 815	DUブッシュ	BUSH	衬套	2	16×18×15		
4	0742 0101 200	Eリング	RING	E环	2	20		
5	K710 0108 020	Fボルト	BOLT	螺栓	4	M8×20(7T)	~NO.1870136	
5	K710 0108 020	Fボルト	BOLT	螺栓	2	M8×20(7T)	D NO.1870137~	
6	5332 4056 000	ブラケット	BRACKET	支架	1			
7	5332 4056 500	ブッシュ	BUSH	衬套	2			
8	0550 0005 040	スプリングピン	PIN SPRING	弹簧销	1	5×40		
9	5310 4155 000	グリップ	GRIP	把手	1			
10	5332 4057 000	スプリング	SPRING	弹簧	1			
11	5332 4058 000	グリップ	GRIP	把手	1			
12	5332 4059 000	ブラケット	BRACKET	支架	1		~NO.1870136	
12	5332 4059 001	ブラケット	BRACKET	支架	1		D NO.1870137~	
13	F301 0110 000	Fナット	NUT	螺母	2	M10		
14	5332 4072 000	ガイド	GUIDE	向导	1		~NO.1870136	HST R
14	5332 4072 001	ガイド	GUIDE	向导	1		D NO.1870137~	HST R
15	K110 0108 016	Fボルト	BOLT	螺栓	2	M8×16(4T)	D ~NO.1870136	
16	5332 3118 000	タイロッド	TIEROD	领杆	1	L=100		HST R
17	3408 5008 000	リンクボール	BALL	环状接头	1	M8		
18	3522 4341 000	リンクボール	BALL	环状接头	1	M8L		
19	F301 0108 000	Fナット	NUT	螺母	2	M8		
20	A301 0108 003	ナット	NUT	螺母	1	M8		
21	A301 2108 003	ナット	NUT	螺母	1	M8左		
22	5332 4068 000	カースプリング	ABSORBER	减震器	1			

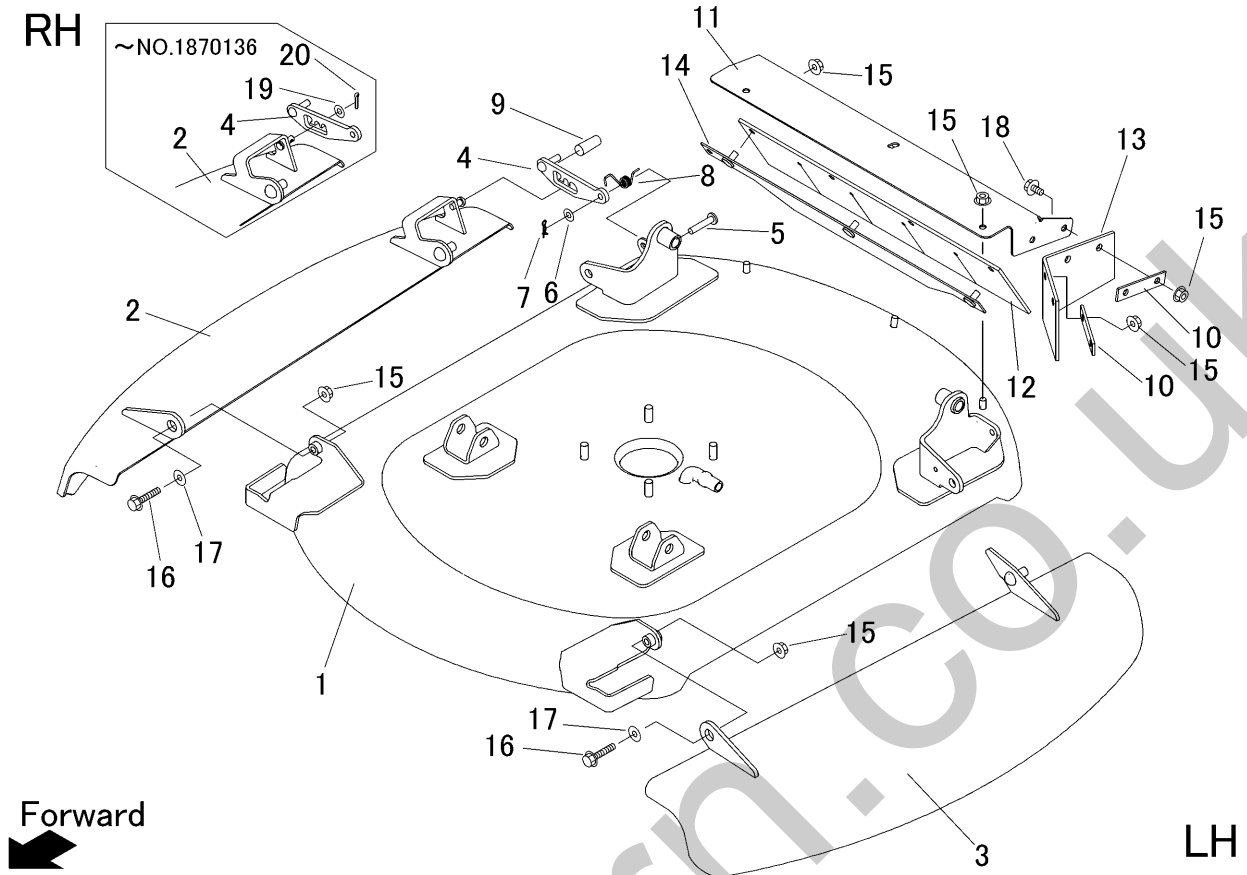

見出 图片号码 NO.	部品番号 零件号码 PART NO.	部品名称 PART NAME	零件名称	個数 数量 Q'ty	型 寸 尺 寸 DESCRIPTION	互 換 性 R/P	適用号機 适用机型 FROM ~ UP TO SERIAL NO.	備 考 备注 REMARKS
1	5332 4101 001	カリハカバー	COVER	罩	1			
2	5332 4116 000	カバー	COVER	罩	1		~NO.1870136	
2	5332 4116 001	カバー	COVER	罩	1	D	NO.1870137~	
3	5332 4111 001	カバー	COVER	罩	1			
4	5321 4122 000	レバー	LEVER	连杆	1		~NO.1870136	
4	5332 4127 000	レバー	LEVER	连杆	1	D	NO.1870137~	
5	0562 0108 040	ピラタマピン	PIN	销	1	φ8×40		
6	0350 0140 818	PW	WASHER	垫套	1	8×18×1.6		
7	0523 0108 000	スナップピン	PIN SNAP	密码别销	1	8		
8	5321 4128 000	スプリング	SPRING	弹簧	1			
9	5310 4155 000	グリップ	GRIP	把手	1			
10	5321 4126 000	プレート	PLATE	铁板	2			
11	5332 4112 000	プレート	PLATE	铁板	1			
12	5332 4113 000	ゴムタ	RUBBER	橡胶板	1			
13	5321 4124 000	ゴムタ	RUBBER	橡胶板	1			
14	5332 4115 000	ブラケット	BRACKET	支架	1			
15	F301 0108 000	Fナット	NUT	螺母	12	M8		
16	K710 0108 035	Fボルト	BOLT	螺栓	2	M8×35		
17	0350 0140 822	PW	WASHER	垫套	2	8×22×1.6		
18	K110 0108 016	Fボルト	BOLT	螺栓	4	M8×16(4T)		
19	0350 0160 828	PW	WASHER	垫套	1	8×28×3.0	D	~NO.1870136
20	0520 0125 016	ワリピン	PIN SPLIT	开销	1	2.5×16	D	~NO.1870136

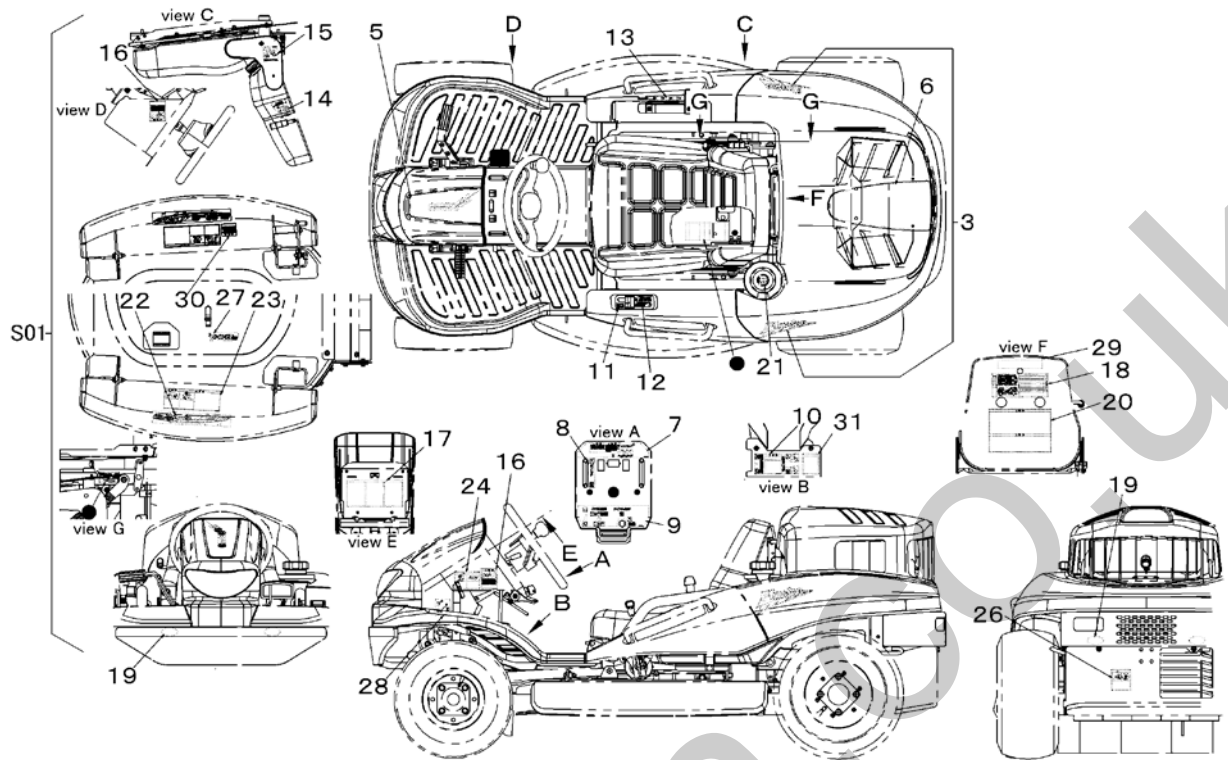

見出 图片号码 NO.	部品番号 零件号码 PART NO.	部品名称 PART NAME	零件名称	個数 数量 Q'ty	型 寸 尺 寸 DESCRIPTION	互 換 性 R/P	適用号機 适用机型 FROM ~ UP TO SERIAL NO.	備 考 备注 REMARKS
S01	5334 500A 000	マークセット	MARK set	标记组合	1			CM184RC
3	5332 5003 000	マーク	MARK	标记	1			左右セット
5	5332 5005 000	マーク	MARK	标记	1			
6	5332 5006 000	マーク	MARK	标记	1			
7	5332 5009 000	マーク	MARK	标记	1			
8	5332 5011 000	マーク	MARK	标记	1			
9	5332 5013 000	マーク	MARK	标记	1			
10	5332 5014 001	マーク	MARK	标记	1			
11	5332 5115 000	マーク	MARK	标记	1			
12	5332 5116 000	マーク	MARK	标记	1			
13	5334 5117 000	マーク	MARK	标记	1			
14	5332 5018 000	マーク	MARK	标记	1			
15	5332 5019 001	マーク	MARK	标记	1			
16	5332 5021 000	マーク	MARK	标记	2			
17	5332 5023 000	マーク	MARK	标记	1			
18	5333 5022 001	マーク	MARK	标记	1			
19	3570 5026 000	マーク	MARK	标记	4			
20	5332 5025 001	マーク	MARK	标记	1			
21	5321 5016 000	マーク	MARK	标记	1			
22	5332 5126 000	マーク	MARK	标记	2			
23	5332 5026 000	マーク	MARK	标记	2			
24	5321 5021 000	マーク	MARK	标记	1			

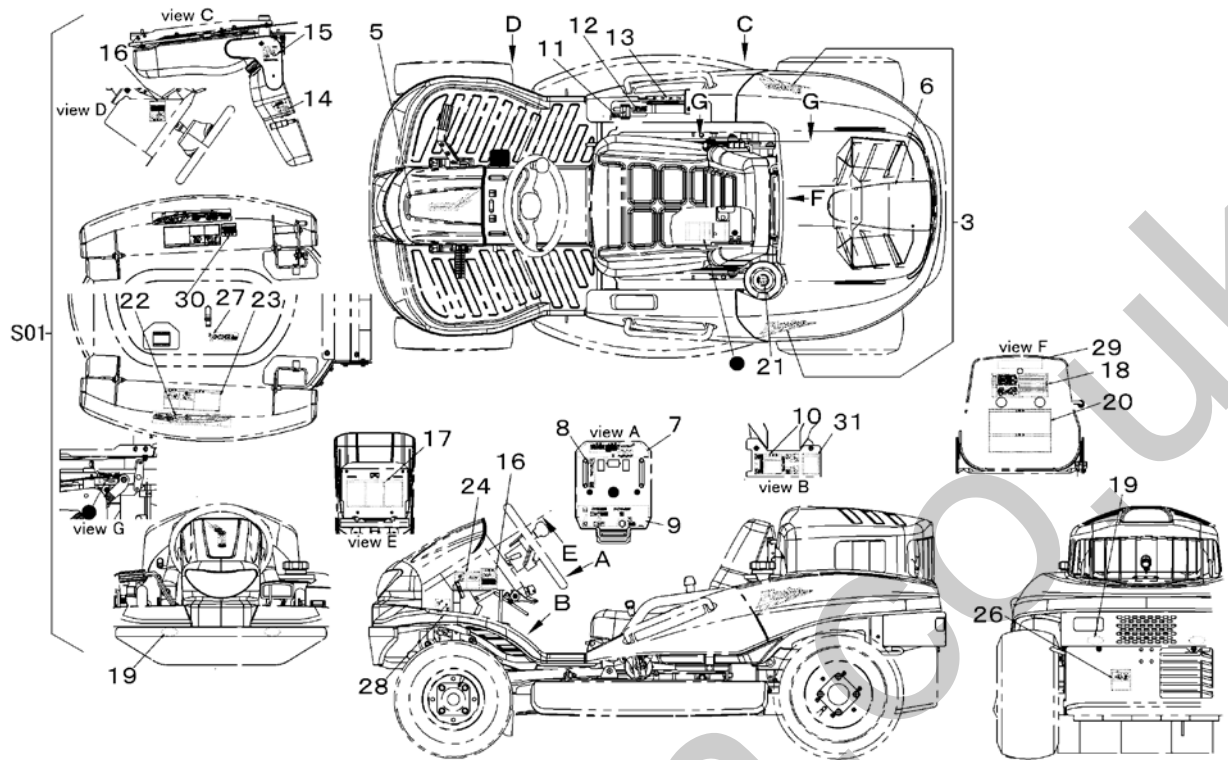

見出 图片号码 NO.	部品番号 零件号码 PART NO.	部品名称 PART NAME	零件名称	個数 数量 Q'ty	型 寸 尺 寸 DESCRIPTION	互 換 性 R/P	適用号機 适用机型 FROM ~ UP TO SERIAL NO.	備 考 备注 REMARKS
S01	5334 500B 000	マークセット	MARK set	1				CM184RC100
3	5332 5003 000	マーク	MARK	1				左右セット
5	5332 5005 000	マーク	MARK	1				
6	5332 5006 000	マーク	MARK	1				
7	5332 5009 000	マーク	MARK	1				
8	5332 5011 000	マーク	MARK	1				
9	5332 5013 000	マーク	MARK	1				
10	5332 5014 001	マーク	MARK	1				
11	5332 5115 000	マーク	MARK	1				
12	5332 5116 000	マーク	MARK	1				
13	5334 5117 000	マーク	MARK	1				
14	5332 5018 000	マーク	MARK	1				
15	5332 5019 001	マーク	MARK	1				
16	5332 5021 000	マーク	MARK	2				
17	5332 5023 000	マーク	MARK	1				
18	5333 5022 001	マーク	MARK	1				
19	3570 5026 000	マーク	MARK	4				
20	5332 5025 001	マーク	MARK	1				
21	5321 5016 000	マーク	MARK	1				
22	5332 5126 000	マーク	MARK	2				
23	5332 5026 000	マーク	MARK	2				
24	5321 5021 000	マーク	MARK	1				

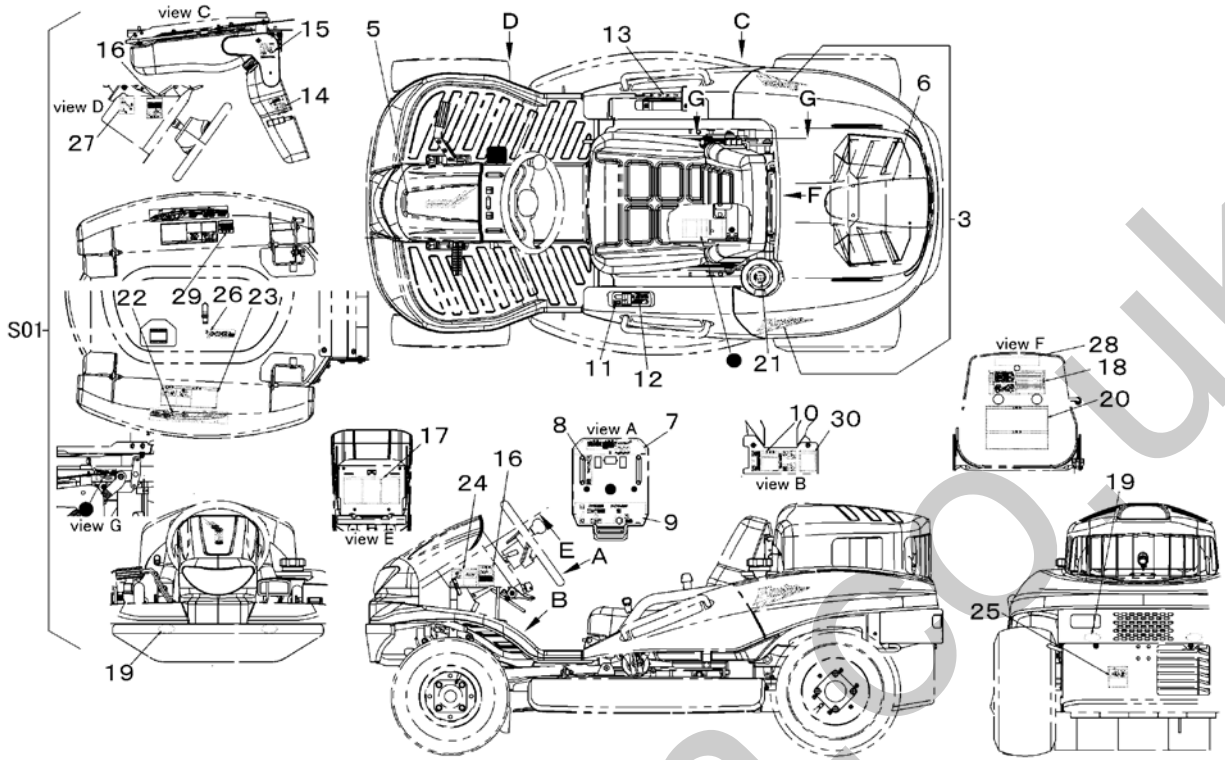

見出 图片号码 NO.	部品番号 零件号码 PART NO.	部品名称 PART NAME	零件名称	個数 数量 Q'ty	型 寸 尺 寸 DESCRIPTION	互 換 性 R/P	適用号機 适用机型 FROM ~ UP TO SERIAL NO.	備 考 备注 REMARKS
S01	5334 500C 000	マークセット	MARK set	标记组合	1			CM184RC050
3	5332 5003 000	マーク	MARK	标记	1			左右セット
5	5332 5005 000	マーク	MARK	标记	1			
6	5332 5006 000	マーク	MARK	标记	1			
7	5332 5009 000	マーク	MARK	标记	1			
8	5332 5011 000	マーク	MARK	标记	1			
9	5332 5013 000	マーク	MARK	标记	1			
10	5332 5014 001	マーク	MARK	标记	1			
11	5332 5115 000	マーク	MARK	标记	1			
12	5332 5116 000	マーク	MARK	标记	1			
13	5334 5117 000	マーク	MARK	标记	1			
14	5332 5018 000	マーク	MARK	标记	1			
15	5332 5019 001	マーク	MARK	标记	1			
16	5332 5021 000	マーク	MARK	标记	2			
17	5332 5023 000	マーク	MARK	标记	1			
18	5333 5022 001	マーク	MARK	标记	1			
19	3570 5026 000	マーク	MARK	标记	4			
20	5332 5025 001	マーク	MARK	标记	1			
21	5321 5016 000	マーク	MARK	标记	1			
22	5332 5126 000	マーク	MARK	标记	2			
23	5332 5026 000	マーク	MARK	标记	2			
24	5321 5021 000	マーク	MARK	标记	1			

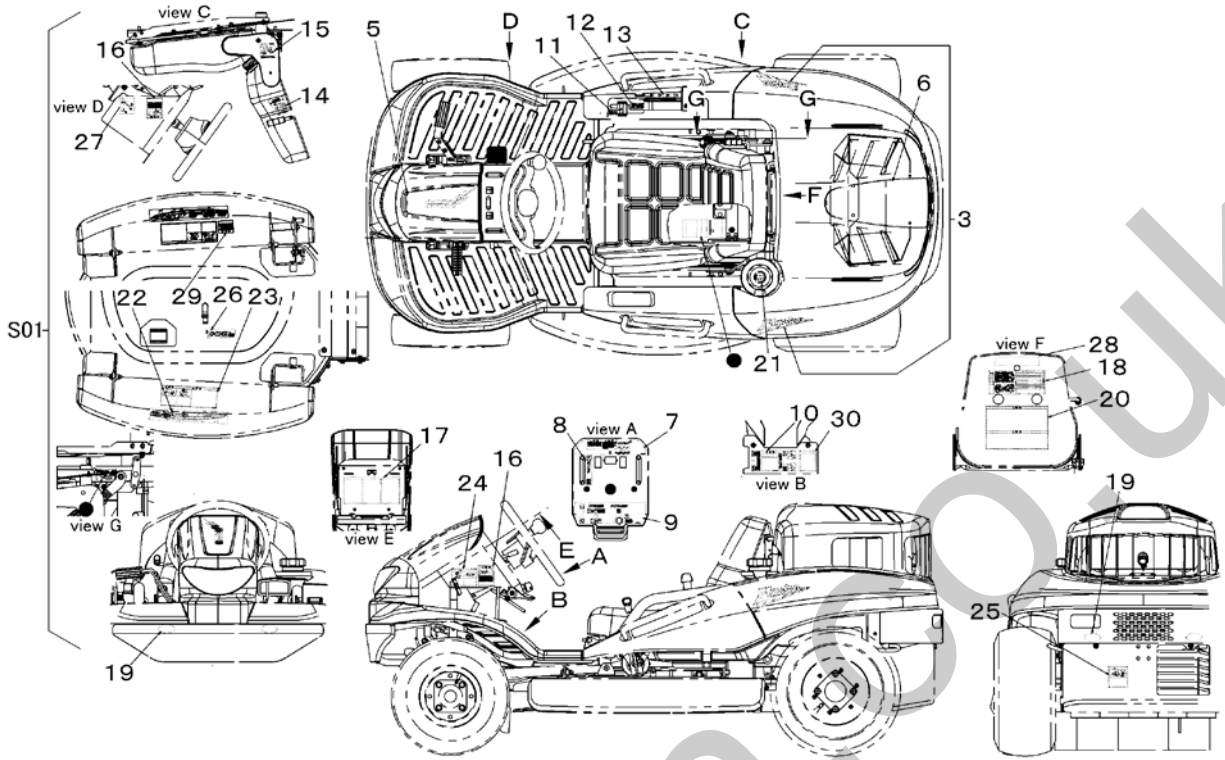

見出 图片号码 NO.	部品番号 零件号码 PART NO.	部品名称 PART NAME	零件名称	個数 数量 Q'ty	型 寸 尺 寸 DESCRIPTION	互 換 性 R/P	適用号機 适用机型 FROM ~ UP TO SERIAL NO.	備 考 备注 REMARKS
S01	5334 500D 000	マークセット	MARK set	标记组合	1			CM184RC150
3	5332 5003 000	マーク	MARK	标记	1			左右セット
5	5332 5005 000	マーク	MARK	标记	1			
6	5332 5006 000	マーク	MARK	标记	1			
7	5332 5009 000	マーク	MARK	标记	1			
8	5332 5011 000	マーク	MARK	标记	1			
9	5332 5013 000	マーク	MARK	标记	1			
10	5332 5014 001	マーク	MARK	标记	1			
11	5332 5115 000	マーク	MARK	标记	1			
12	5332 5116 000	マーク	MARK	标记	1			
13	5334 5117 000	マーク	MARK	标记	1			
14	5332 5018 000	マーク	MARK	标记	1			
15	5332 5019 001	マーク	MARK	标记	1			
16	5332 5021 000	マーク	MARK	标记	2			
17	5332 5023 000	マーク	MARK	标记	1			
18	5333 5022 001	マーク	MARK	标记	1			
19	3570 5026 000	マーク	MARK	标记	4			
20	5332 5025 001	マーク	MARK	标记	1			
21	5321 5016 000	マーク	MARK	标记	1			
22	5332 5126 000	マーク	MARK	标记	2			
23	5332 5026 000	マーク	MARK	标记	2			
24	5321 5021 000	マーク	MARK	标记	1			

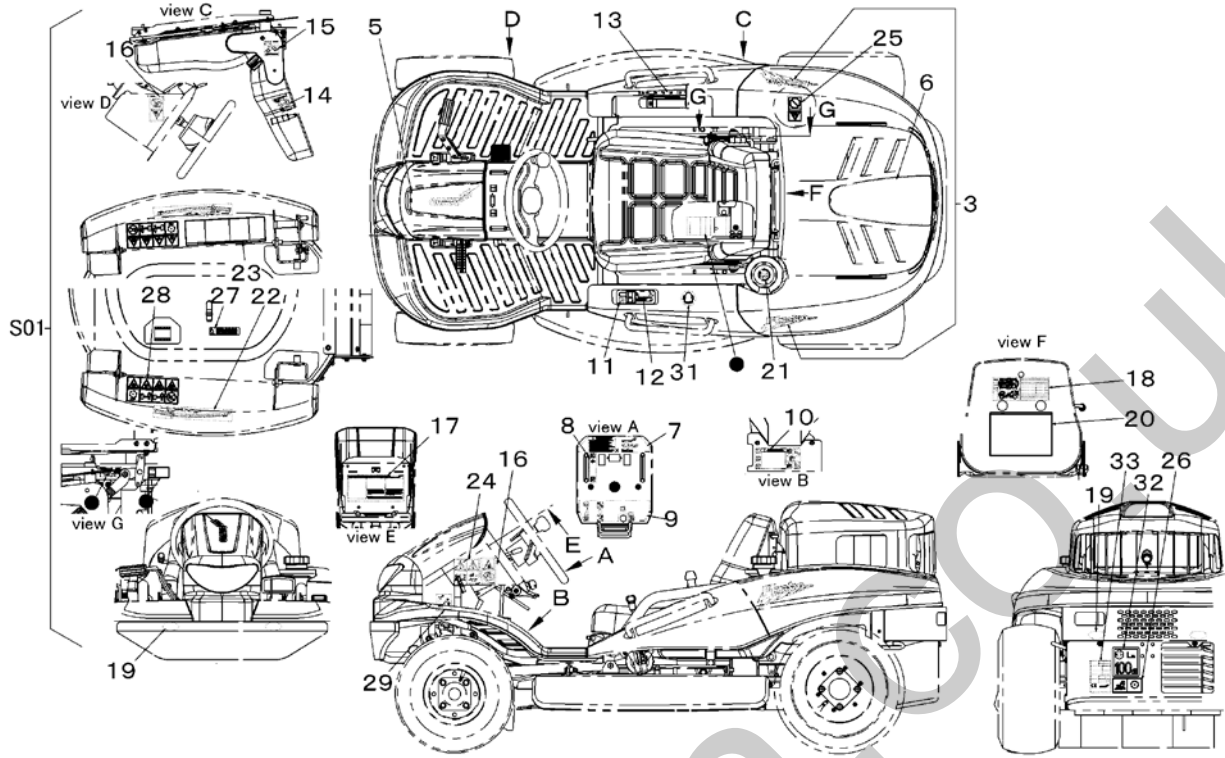

見出 图片号码 NO.	部品番号 零件号码 PART NO.	部品名称 PART NAME	零件名称	個数 数量 Q'ty	型 寸 尺 寸 DESCRIPTION	互 換 性 R/P	適用号機 适用机型 FROM ~ UP TO SERIAL NO.	備 考 备注 REMARKS
S01	5334 510A 000	マークセット	MARK set	1				CE
3	5332 5003 000	マーク	MARK	1				左右セット
5	5332 5005 000	マーク	MARK	1				
6	5332 5006 000	マーク	MARK	1				
7	5332 5109 000	マーク	MARK	1				
8	5332 5111 000	マーク	MARK	1				
9	5332 5113 000	マーク	MARK	1				
10	5332 5114 000	マーク	MARK	1				
11	5332 5115 000	マーク	MARK	1				
12	5332 5116 000	マーク	MARK	1				
13	5334 5117 000	マーク	MARK	1				
14	5332 5118 000	マーク	MARK	1				
15	5332 5119 001	マーク	MARK	1				
16	5332 5121 000	マーク	MARK	2				
17	5332 5123 000	マーク	MARK	1				
18	5332 5124 000	マーク	MARK	1				
19	3570 5026 000	マーク	MARK	4				
20	5332 5125 000	マーク	MARK	1				
21	5321 5016 000	マーク	MARK	1				
22	5332 5126 000	マーク	MARK	2				
23	5332 5127 000	マーク	MARK	1				
24	5332 5128 000	マーク	MARK	1				

5333 0201 000 配線図 (国内) Diagram (Japan)

ポジションライトヘッドライト
5W × 2 25W / 25W
(補修品は3.4W)

ヘッドライトスイッチ		1		2		a	
ライト状態	ON	○	○				
点灯				○	○		
消灯						○	○

油圧スイッチ

点灯	○	○
点消		
点灯		

- スパークプラグ
- スパークプラグ
- チャージコイル
MAX: 15A
アイドリング: 5.5A
- レギュレータ
- 燃料カット
ゾレノイドバルブ
- マグネットスイッチ
- スタータモータ

キースイッチ

位置	切	入	補助
キー	○	○	○
切	○		
入		○	
補助			○

ブレーキスイッチ

ペダル状態	○	○
踏み込み	○	
解放		○

シートスイッチ

シート状態	COM	NO
非着座	○	○
着座		○

パワーリレー (スタート)

22L	○	○
8		
3		
6		

パワーリレー (停止)

4a	○	○
0c		
16		
0h		

刈刈クラッチスイッチ

刈刈クラッチ	COM	NO
切	○	○
入		○

色の見かた

白	白-W
黒	黒-G
赤	赤-R
青	青-B
緑	緑-O
紫	紫-P
黄	黄-Y
茶	茶-V
水色	水色-Sb

例: WB
W(白) B(黒)

電線はAVS又はCAVS線を、指定なサイズは0.5を表示。

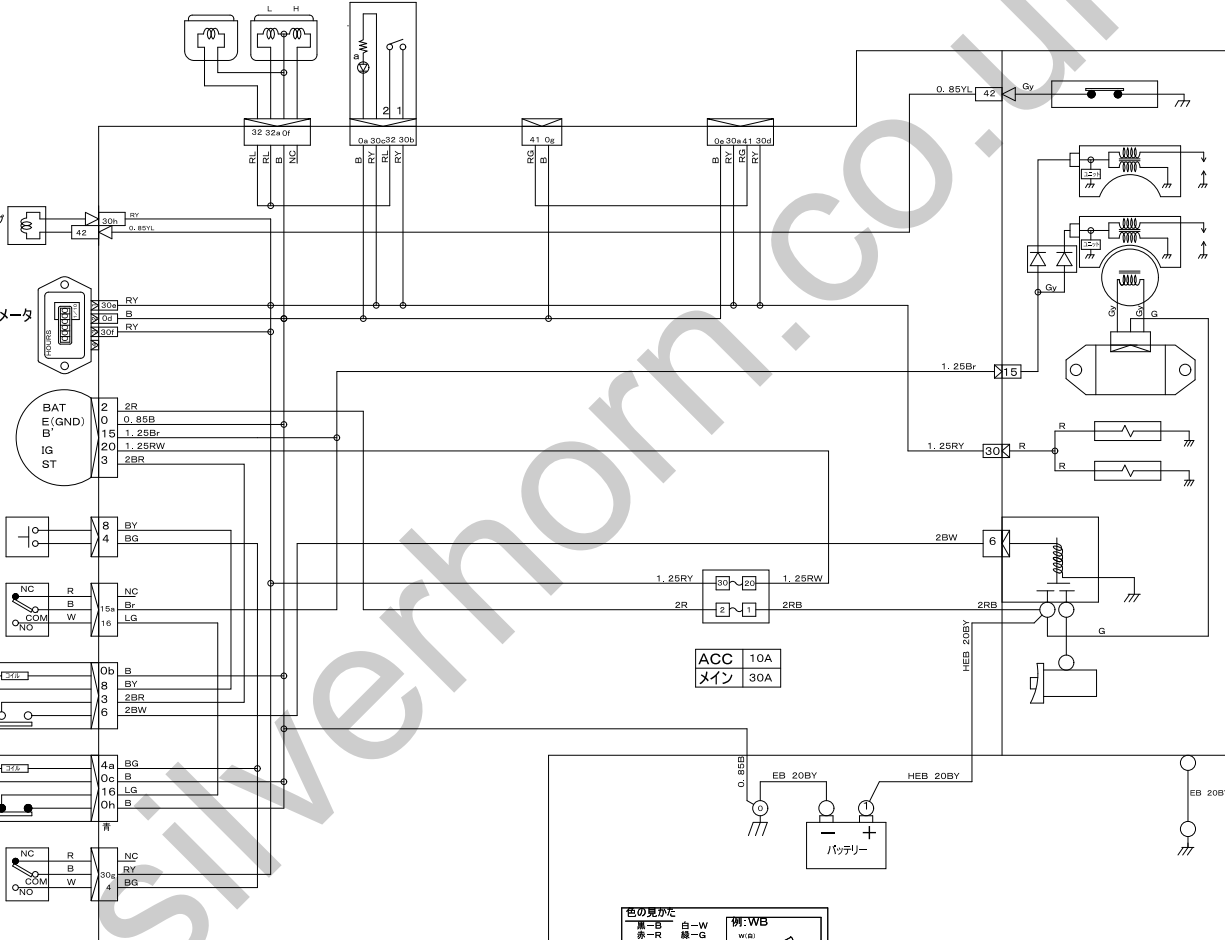

5333 0201 200 配線図 (国内 HST右操作) Diagram (HST Right)

ポジションライトヘッドライト
5W×2 25W/25W
(補修品は3.4W)

ライト状態	1	2	a
点灯	○	○	
消灯			ON

状態	○	○
圧ナシ		
圧アリ		

- スパークプラグ
- スパークプラグ
- チャージコイル
MAX: 15A
アイドリング: 5. 5A
- レギュレータ
- 燃料カット
ソレノイドバルブ
- マグネットスイッチ
- スタータモータ

キー	E	B'	IG	BAT	ST
切	○	○			
入			○	○	
短絡			○	○	○

ペダル状態	○	○
踏み込み		○
解放	○	

シート状態	COM	NO
非着座	○	○
着座	○	

25b	B
8	BY
3	2BR
6	2BW

4a	BG
0c	B
16	LG
0h	B

刈刈クラッチ	COM	NO
切	○	○
入	○	

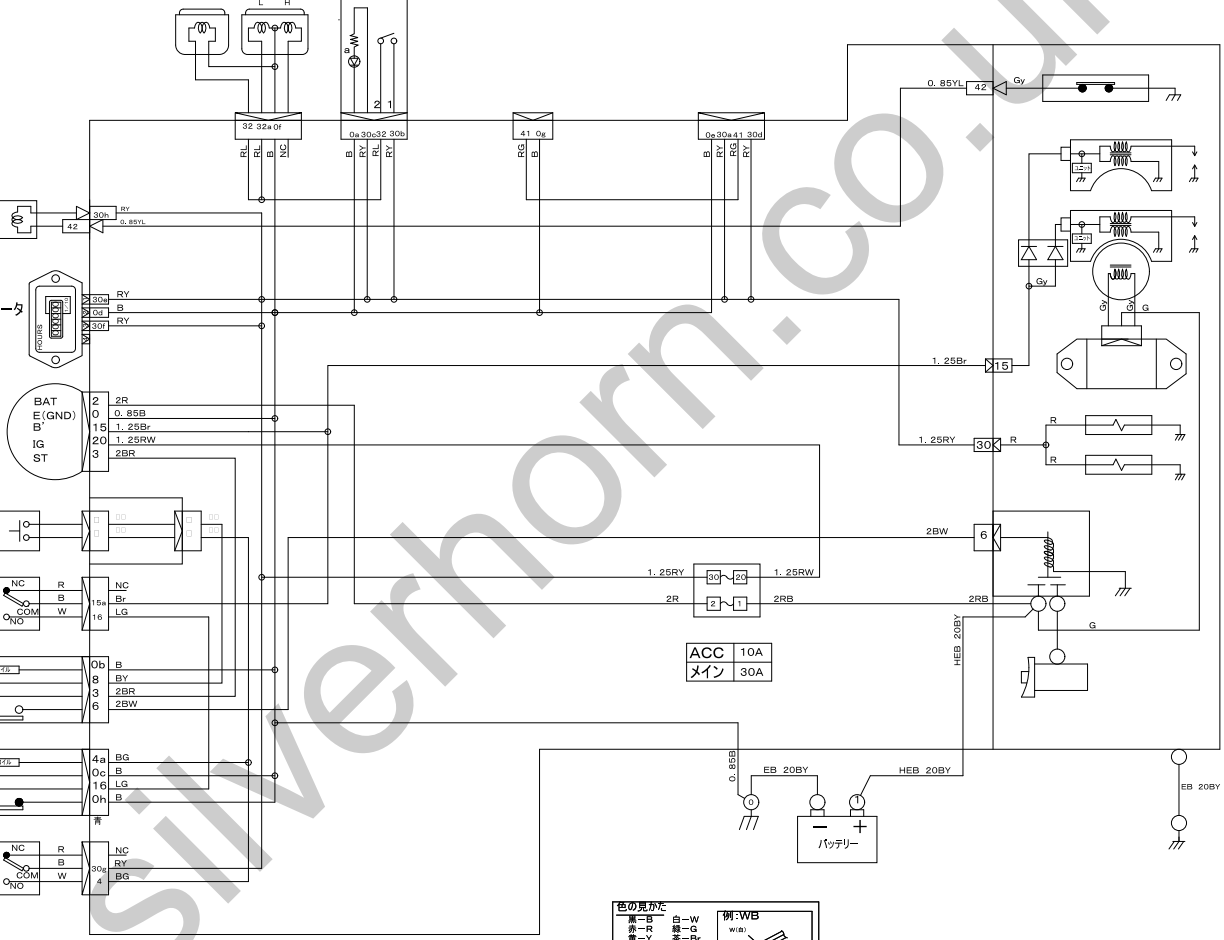

黒	白	白-W
赤	緑	緑-G
青	茶	茶-B
黄	紫	紫-O
桃	若葉	若葉-Lg
紫-V	水色	水色-Sb

例: WB
W(B):

電線はAVS又はCAVS線を、指示なきサイズは、φ5を示す。